25 gr.

25 gr.

GONIEC KRAKOWSKI

CENY OGŁOSZEŃ: Po tekście 1 mm w 2 szpaltach (szerokość szpalty 45 mm) po 72 grosze. Dla poszukujących pracy po 20 groszy. „Marginesowe" po złotych 3.— za 1 mm w 1 szpalcie (szerokość szpalty 45 mm).

Rok V. Nr. 284.

Kraków, niedziela 5/poniedziałek 6 grudnia 1943

Nie zamówione przez Redakcję rękopisy będą zwracane autorom jedynie przy dołączaniu porta zwrotnego. Prenumerata miesięczna 6.— Zł., z odnoszeniem do domu 6.50 Zł. W Rzeszy z dopłatą porta 7.50 Zł. W Gen. Gub. tylko prenumerata przez urzędy pocztowe Konto czekowe: Warszawa 658.

Konferencja irańska — namiastką drugiego frontu.

Dominująca rola Stalina. – Smuts: „Anglja zostanie zepchnięta z kontynentu".

Kraków, 4 grudnia. **Jak doniosły agencje prasowe, zapowiedziana niedawno konferencja Churchilla, Roosevelta i Stalina, odbyła się już w jednem z miast Iranu. Dotychczas nie wydano o tej konferencji oficjalnego komunikatu, ale mimo to pewne wiadomości przedarły się na ten temat do Europy, umożliwiając snucie pewnych domysłów.**

Podobnie jak konferencja w Kairze, tak samo i narady w Persji, nie przyniosły sensacyjnych rezultatów: można przypuszczać, że konferencja ta usankcjonowała powzięte na konferencji w Moskwie decyzje. Jeśli chodzi o uzyskanie jednomyślności w uchwałach, to dotyczy ona w pierwszym rzędzie woli zniszczenia Niemiec, co do innych zaś punktów ogólnego programu, to należy mieć wątpliwości, czy towarzyszy im ogólna zgoda. Nie ulega wątpliwości, że

również kwestja drugiego frontu była omawiana na konferencji,

nie można jednak twierdzić, jak dalece Stalin przeforsował swoją wolę. Zdaje się raczej, że Anglo-Amerykanie uzyskali jeszcze **odroczenie terminu stworzenia drugiego frontu,** przyczem jednak będą musieli współpracować przy pomocy innych środków, a mianowicie teroru lotniczego i psychologicznych chwytów. Będzie im chodziło o to, aby skończyć wojnę nie tworząc drugiego frontu i nie narażając się na straty.

Nie ulega zdaje się wątpliwości, że **Stalin zachował również na tej konferencji dominujące stanowisko w Europie:** wskazują na to głosy prasy zagranicznej oraz oświadczenia nawet brytyjskich mężów stanu. Na to wskazuje też fakt, że dotychczas tak trudno było spowodować Stalina do jakiegokolwiek spotkania z angielskimi mężami stanu, gdyż nie czuł się dosyć pewnym i obawiał się, że będzie musiał występować na równych prawach z Anglosasami, gdy tymczasem obecnie zdecydował się na udział w konferencji, posiadając większość atutów w swoim ręku i górując nad sytuacją. **Istotnie rola Sowietów w ramach mocarstw aljanckich wzmaga się od dłuższego czasu:** pozyskał on **wpływy na Afrykę Północną,** reprezentant jego, Wyszyński, powołany został do Komisji śródziemnomorskiej, przez co również zyskuje on **wpływ na Włochy,** a udział Sowietów w polityce brytyjskiej nie jest do pogardzenia. Bardzo charakterystyczne słowa wypowiedział na temat stosunku Wielkiej Brytanji do reszty aljantów premjer południowo-afrykański Smuts. Powiedział on, że

po wojnie Unja Sowiecka będzie nowym kolosem europejskim

i że jeśli politycy angielscy nie zwrócą na ten moment szczególnej uwagi, to **Anglja zostanie zupełnie zepchnięta z kontynentu,** a w każdym razie będzie biednym krajem.

Przed aljantami stoi **zadanie zdobycia europejskiego i azjatyckiego bastjonu,** co jednak jest rzeczą niezwykle trudną, wziąwszy pod uwagę rozdrobnienie sił aljanckich. Te właśnie okoliczności spowodują aljantów do stosowania innych środków mających, jeśli już nie zastąpić pociągnięcia strategiczne, to w każdym razie je ułatwić, dlatego też można uważać, że **konferencja w Iranie ma przedewszystkiem charakter propagandowo-psychologiczny.**

Króla Faruka zignorowano.

Antakya, 4 grudnia. W kołach politycznych Bliskiego Wschodu wywołał wielkie zdziwienie fakt, że w komunikacie o konferencji odbytej w Kairze nie wspomniano żadnem słowem króla egipskiego. Nie zdarzyło się to zapewne jeszcze nigdy w historji dyplomacji, żeby dwaj obcy szefowie państwa oraz brytyjski premjer przebywali przez kilka dni w kraju i żeby przy okazji ostatecznego komunikatu nie wspomniano o królu tego kraju, w który to sposób goście powinni byli okazać mu swą cześć.

*

Afront króla Faruka.

Jak wynika z nadeszłej do Ankary wiadomości, prezydent Roosevelt nie został przez króla Faruka przyjęty w czasie swego pobytu w Kairze. Król przez usta dworzanina Haseneina Paszy wyraził Rooseveltowi swój żal, iż z powodu „niedyspozycji" nie może niestety osobiście przyjąć prezydenta amerykańskiego. W odpowiedzi na to Roosevelt wyraził również swe ubolewanie, iż musi odjechać, nie widziawszy się z królem Farukiem.

Z taką samą misją udał się Hasenein Pasza do Czangkaiszeka.

Spokojna reakcja w Tokio.

Tokio, 4 grudnia. **Decyzja, jaką Roosevelt, Churchill i Czangkaiszek powzięli w Kairze, była w pierwszym rzędzie rezultatem kłopotliwego życzenia, by zaspokoić Czangkaiszeka, który coraz więcej traci terenu w czasie bezskutecznego swego oporu przeciw Japończykom. Stwierdzają to koła dobrze poinformowane, jak donosi agencja „Domei".**

Decyzje zapadłe w Kairze uważać można tylko jako kiepski dowcip, a są one jedynie dowodem na to, jak bardzo kłopoczą się o to Anglo-Amerykanie, by utrzymać Czangkaiszeka w swym obozie. Tutejsze dobrze poinformowane koła podkreślają, że, obojętnie cokolwiekby czynić zamierzali Anglo-Amerykanie, nie powróci Azja Wschodnia nigdy już pod swój przestarzały i kurzem pokryty reżim imperjalizm. Ponieważ niesłychana siła bojowa Japonji wie o tem dobrze, że wszystkie narody wschodnio-azjatyckie w zwartym szeregu stanęły po jej stronie, dlatego bronić ona będzie Wielkiej Azji Wschodniej przeciwko wszelkim anglo-amerykańskim „próbom regresji".

Jest to bardzo ciekawym faktem, że Churchill i Roosevelt zapomnieli najzupełniej wspomnieć o bezwzględnem swem panowaniu imperjalistycznem, jakie wykonywali przez ostatnie stulecia w dawnych swych kolonjach i obszarach. Jest to dalszym jasnym dowodem mentalności anglo-amerykańskiej, która jest albo nazbyt naiwna, albo też przestarzała. Jeżeli Czangkaiszek zamierza wpaść w sidła pochlebstw angielskich, oraz w dalszym ciągu zdradzać wspólne interesy narodów wschodnio-azjatyckich, natenczas ziomkowie jego usuną go definitywnie, zanim jeszcze porzucą go jego t. zw. aljanci anglo-amerykańscy.

Konferencja dyplomatów japońskich i chińskich

Nankin, 4 grudnia. **W tutejszej ambasadzie japońskiej zakończono dzisiaj dwudniową konferencję wszystkich wyższych dyplomatów japońskich i urzędników w służbie dyplomatycznej na terenie Chin Narodowych, która odbyła się pod przewodnictwem amb. japońskiego Tani.**

Jako zastępca ministra dla Wielkiej Azji Wschodniej wiceminister Yamamoto zwrócił się z apelem do wszystkich obecnych, by w myśl chińsko-japońskiego przymierza oraz złożonej w Tokio deklaracji w sprawie Wielkiej Azji Wschodniej wypełniali swe obowiązki i realizowali nową politykę japońską mającą na celu wspieranie rządu narodowego w Chinach, gdyż współpraca chińsko-japońska jest nieodzownym warunkiem zwycięskiego zakończenia wojny. Yamamoto podkreślił ponadto, iż Chińczycy i Japończycy są braćmi i że wszystko zależy od ich zgodnego ustosunkowania się w dziedzinie gospodarczej, politycznej i kulturalnej.

O co mieli walczyć polscy żołnierze?

Przymusowy zaciąg Polaków do dywizji im. Kościuszki. – Brak mięsa armatniego u Sowietów.

(Od specjalnego wysłannika Agencji Prasowej „Telepress").

(tp) **Kraków,** 4. 12. **Polscy żołnierze z dywizji im. Tadeusza Kościuszki ochłonąwszy z pierwszych, ale jakże mocnych wrażeń, jakie przeżyli od chwili dostania się na linję bojową, aż do tragicznej ucieczki na przeciwną stronę kordonu frontowego, zastanawiali się często nad przyczynami, które skłoniły Moskwę do tworzenia polskich formacyj. A jak wiadomo, nietylko tę ich dywizję formowano w Sowietach. Jeszcze za pobytu w obozie wyszkoleniowym w Rjazańskim okręgu doszły ich wieści o powstawaniu dalszej formacji strzeleckiej oraz brygady pancernej, do których to formacyj wprzągnięto nietylko obywateli polskich, ale również Polaków i Ukraińców z dawna osiadłych na ziemiach, należących przed wojną do ZSRR.**

Druga dywizja, której jakby na kpiny nadano imię generała Dąbrowskiego, miała w najbliższym czasie pospieszyć na linję bojową, by zasilić front sowiecki na zachód od Smoleńska. Ta ostatnia dywizja niedawno została uzupełniona kadrami instruktorów, którzy spełniwszy „zaszczytną misję oświatową" w dywizji im. Tad. Kościuszki, jeszcze przed jej wymarszem na front pospiesznie wycofali się na tyły, aby natrząsać się i poniewierać tych nieszczęsnych naszych rodaków, którzy w najbliższej przyszłości mieli się stać żerem dla armat, przeznaczonym do zatykania wyrw w linjach frontu bolszewickiego.

W jakim celu bolszewicy pragnęli pozyskać nas do walki?

Pytanie to nieraz podnoszono i dociekano przyczyn zmiany nastawienia bolszewików do uciemiężonych Polaków. Nietrudno jednak było się domyśleć, czem kierowali się czerwoni. **Oto poprostu olbrzymie straty na froncie i brak materjału żołnierskie-**

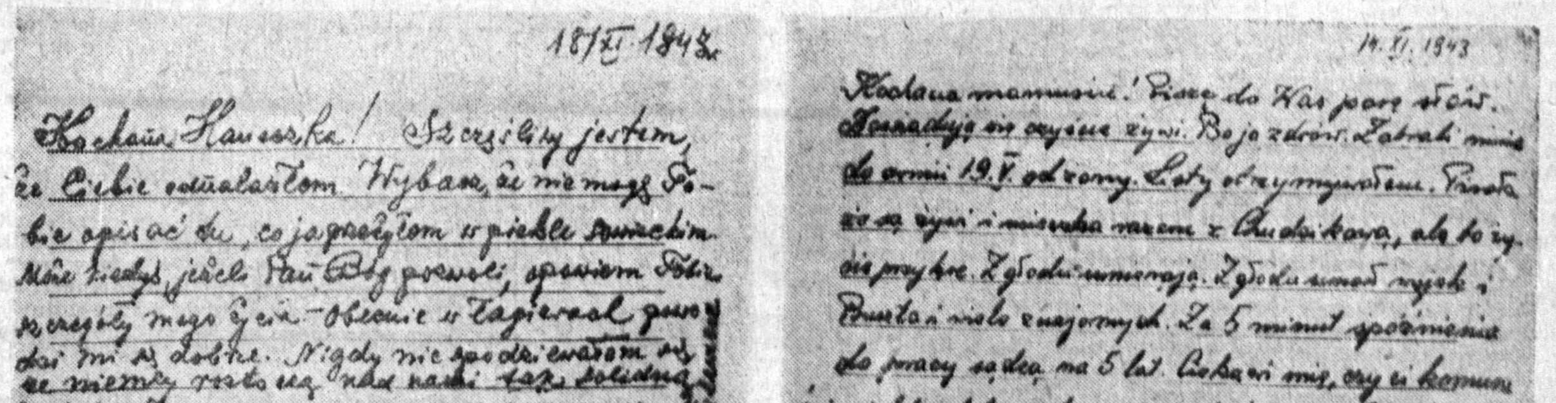

Reprodukowane powyżej dwa listy polskich żołnierzy dywizji T. Kościuszki zamieściliśmy w pełnem brzmieniu w nrze „Gońca Krakowskiego" w dniu wczorajszym. Autorem pierwszego listu jest Stanisław Tamulewicz, drugiego zaś Ignacy Wawrzaszka.

Obraz Matki Boskiej z Tychwinu uratowany.

Belgrad, 4 grudnia. W tych dniach przedstawiciel niemieckich sił zbrojnych przekazał rosyjskiemu metropolicie Anastazemu cudowny obraz Matki Boskiej z Tychwinu. Obecnie jest on przechowywany w rosyjskim kościele w Belgradzie. Żołnierze niemieccy uratowali obraz z kościoła w Tychwinie, bombardowanego przez bolszewików i przewieźli go do Belgradu.

Podziękowanie rządu niemieckiego dla Czerwonego Krzyża.

Genewa, 4 grudnia. Międzynarodowy komitet Czerwonego Krzyża komunikuje: Rząd niemiecki bezpośredniem pismem natychmiast po wymianie rannych i chorych jeńców wojennych w Goetenborgu wyraził międzynarodowemu komitetowi Czerwonego Krzyża swoje uznanie za usługi, oddane przy tej sposobności.

Komandor francuskich ochotników ma głos.

Paryż, 4 grudnia. Pułkownik Puaux, dowódca ochotników francuskich w walce przeciwko bolszewizmowi, przebywa obecnie w Paryżu. Ambasador de Brinon przedstawił go w czwartek popołudniu przedstawicielom prasy francuskiej i zagranicznej. W przemówieniu swem oświadczył pułkownik Puaux, że ze strony niemieckiej nie używa się ochotników francuskich, jako formacji pomocniczej, lecz jako formacji bojowej. Na podstawie obecności swej na froncie wschodnim wyraził wreszcie pułkownik swoje przeświadczenie o wielkiej sile oporu niemieckiej siły zbrojnej na wschodzie.

Przy tej okazji oświadczył ambasador de Brinon, że pułkownik Puaux bawił w tych dniach w Vichy, gdzie złożył sprawozdanie marszałkowi Petainowi o swych wrażeniach i przeżyciach.

Chile a Związek Sowiecki.

Vigo, 4 grudnia. Rzecznik rządu chilijskiego zajął stanowisko wobec pewnej wersji, wedle której prezydent państwa, Ries, ma zamiar w najbliższym czasie podjąć stosunki ze Związkiem Sowieckim. Oświadczył on, że rząd nie ma chwilowo zamiaru zmieniać swojego dotychczasowego stanowiska wobec Związku Sowieckiego.

go skłonił ich do wykorzystania Polaków do walki z Niemcami, zdaniem propagandzistów sowieckich, największymi wrogami „wolnych ludów sowieckich“.

Już w pierwszych dniach pobytu w obozie wojskowym sowieckim, tak opowiada jeden z żołnierzy polskich, zanim wydano mundury, czerwoni komisarze wojskowi i propagandziści na codziennych mitingach wpajali w nas nienawiść do Niemców. Rozdano nam broszury w języku rosyjskim, w których opisywano żołnierzy niemieckich, jako największych barbarzyńców, którzy wziętych do niewoli jeńców sowieckich z miejsca uśmiercają, przebijając ich np. na wylot bagnetami. Ale nie koniec na tem. Imputowano w tych piśmidłach wojskom niemieckim bestjalskie odnoszenie się do spokojnej ludności cywilnej terenów okupowanych, a nawet posunięto się do tak niesłychanego oskarżenia, jak mordowanie bezbronnych kobiet i nadziewanie dzieci na bagnety. W broszurach tych roiło się od najordynarniejszych wyzwisk pod adresem armji niemieckiej i jej najwyższych przełożonych, których przedstawiano, jako krwawych katów.

„W brednie te jednak nikt z nas nie wierzył — powiada **kapral Sikora,** którego ojciec ongiś sam służył we wojsku niemieckiem, a który pochodzi z Knurowa na Śląsku.

— Czy mówiono wam kiedyś, za co macie walczyć i krew przelewać? —

stawiam niedwuznaczne pytanie.

Następuje chwila kłopotliwego milczenia, poczem jeden z grupki, już starszy mężczyzna z mocno siwemi skroniami, zdobywa się na rezolutną odpowiedź:

— O tem, to nam właściwie nigdy nie mówiono, bo pocóż, kiedy ściągając nas do szeregów nie pytano, czy chcemy wogóle służyć we wojsku.

Wśród nas nie ma, że tak powiem, „dobrowolnych“ ochotników.

Gdyby nie teror komisarzy, żadna dywizja polska w Sowietach napewno nigdyby nie powstała. Skoro jednak zmuszono nas do służby w armji, nie pozostawało nic innego, jak zdać się na łaskę losu i oddać w opiekę boską. Bóg nas jednak nie opuścił, pozwalając — jeśli nie wszystkim — to przynajmniej cząstce wydostać się z „czerwonego raju“, kraju głodu, nędzy i poniżeń“.

— Nie mówiono wam nigdy, że będziecie walczyć za Polskę?

— O Polsce wogóle mowy nie było, a

słowo „Polska“ było poprostu na indeksie sowieckim.

Raz tylko, a było to na kilka tygodni przed wyruszeniem na front, mieliśmy **paradę wojskową,** na którą przybył towarzysz **Berling** i tow. **Wasilewska.** W przemówieniu o charakterze propagandowym powiedziała ona, że **jako żołnierze polscy pójdziemy w bój u boku armii sowieckiej,** aby „pokonać Niemców i odebrać im Warszawę“. O żadnych szczegółach nie było w jej przemówieniu ani słowa i ten szczegół był może najbardziej znamienny i podpadający. Z ust sowieckich komandirów, którzy starali się mówić do nas po polsku, ale miotali rosyjskiemi przekleństwami, nigdy nie słyszeliśmy, abyśmy mieli walczyć za własną sprawę. To dawało nam wiele do myślenia. Wiedzieliśmy, że mamy krwawić się dla czerwonych djabłów i bezbożników, to też trudno było w tych warunkach myśleć o jakimś zapale wojennym, który sztucznie chciano wzniecać w naszych sercach. **Nienawidziliśmy naszych prześladowców i gdy nadeszła sposobna chwila, potrafiliśmy im dać właściwą odpowiedź.** Teraz chyba wiedzą, że nie mieliśmy najmniejszego zamiaru poświęcać się i oddawać życie za krwawą tyranię bolszewicką i jej równie krwawych katów. Nigdy nie zapomnimy im tylu potwornych zbrodni, od wyrzucenia nas z naszych domów i naszych pól począwszy, a na poniewierce i krwią oraz śmiercią znaczonych zbrodniach skończywszy. Tego im nigdy nie zapomnimy.

Nie zapomnimy im naszych najbliższych, którzy z wycieńczenia i głodu zmarli męczeńską śmiercią zdala od kraju, zdala od rodzinnych stron...“.

Powracam w rozmowach do stosunków w polskiej dywizji, w której służyło zaledwie 10 oficerów-Polaków, z czego trzech dawnej armji polskiej.

— Jakie umundurowanie obowiązywało w dywizji im. Tad. Kościuszki?

— Kurtki i spodnie były takie same jak w formacjach sowieckich — pada krótka odpowiedź b. plutonowego rezerwy, który w szeregach sowieckich nie doczekał się awansu. — Jedynie czapki-rogatywki nieco odmiennego niż dawniej kroju, oraz **płaszcze nadeszły prawdopodobnie z Anglji lub Ameryki.** Odrazu poznać, że płaszcze i czapki nie są pochodzenia sowieckiego, gdyż takich materjałów nie wyrabia się w Sowietach.

— A jakie otrzymaliście buciki i broń? — zadaję pytanie.

— Obuwie było częściowo angielskie, częściowo zaś sowieckie. To ostatnie jednak nie wytrzymało próby, to też wielu z nas obecnie musi się ratować obuwiem, wydanem nam przez komendanta obozu.

Broń była wyłącznie sowiecka,

natomiast czołgi, przydzielone do naszej brygady pancernej, napewno były zagraniczne, gdyż na sowieckie byłyby za solidne. I tak, niewiele one pomogły, gdyż zaraz w pierwszem zetknięciu z pociskami niemieckiemi wykazały, że nie dorosły do zadania, do jakiego zostały powołane. Większość tych czołgów ugrzęzła w terenie lub uległa rozbiciu pociskami niemieckiej artylerji przeciwpancernej.

— Czy macie panowie jakieś szczególne życzenia?

— Właściwie to niczego nam tu nie brak. Pożywienie jest smaczne i dostateczne, o lekturę i gry towarzyskie postarała się komenda obozu, a nawet rękawiczki i ciepłe kamizelki wydano nam dzisiaj wobec nastania chłodów. **Na nudy nie możemy narzekać.** Aby zapomnieć o przebytych w Bolszewji torturach i rozerwać się nieco, prosiliśmy o lekką pracę, która nikogo z nas nie wyczerpuje. Opieka lekarska jest naprawdę troskliwa, a stan zdrowotny wybitnie się poprawił. Kilku chorych przebywa w specjalnie dla nas przeznaczonej izbie chorych, gdzie panuje wzorowa czystość i gdzie istnieją warunki do szybkiego powrotu do zdrowia. **Mamy możność pisania listów do rodzin, a są wśród nas tacy szczęśliwcy, którzy już otrzymali wiadomości od najbliższych.** Bez względu na ich treść smutną lub radosną, są one nicią, łączącą nas z krajem i domem. Tego nie mieliśmy u Bolszewików....

— Słyszałem, że wśród was znaleźli się **ochotnicy do walki z bolszewizmem** — zadaję jeszcze jedno pytanie.

— Tak, to prawda. Przekreślając wszelką przynależność do Sowietów, wielu z pośród nas ochotniczo zgłosiło chęć pójścia z bronią w ręku na bolszewika.

Wybitni publicyści japońscy

Kraków, 4 grudnia. **Japonja, która ledwie przed półwiekiem weszła na drogę cywilizacji Zachodu, potrafiła w wielu dziedzinach nawet prześcignąć swych mistrzów, a dążąc konsekwentnie do wyżyn i pragnąc stać się wielkiem i potężnem nowoczesnem mocarstwem, nie zaniedbuje żadnych dziedzin, byleby nie pozostać w tyle. Wiemy o tem, jak wspaniale rozwinęło się dziennikarstwo w Japonji, a obok dziennikarstwa radjo japońskie osiągnęło lepsze wyniki, aniżeli w niejednem ze starych państw europejskich i pociągnęło za sobą powstanie grona wybitnych publicystów.**

Jednym z najwybitniejszych publicystów jest **Soho Tokutomi,** obecnie liczący około 80 lat, artykuły jego nie noszą jednakże cech jego wieku. Jest on **znakomitym znawcą historji swego kraju,** co mu dopomaga w artykułach na wyciąganie odpowiednich wniosków i wskazywanie porównań. Styl jego artykułów jest spokojny, zrównoważony, każde słowo dobrze rozważone i dlatego ważkie. Jego komentarze na temat politycznego położenia, pojawiające się w **czasopiśmie „Tokio Niczi Niczi“,** są czytywane szczególnie przez starszą generację. O jego potężnym wpływie dowodzi to, iż

Tokutomi jest jedynym publicystą japońskim, którego artykuły pojawiają się codziennie.

Drugim wybitnym, nieco młodszym od Tokutomi, jest **Tsunego Baba.** Jego **krótkie polityczne szkice,** pisane w sposób nader jasny, rzeczowy, przy równoczesnem krytycznem nastawieniu czy to do krajowej, czy też światowej sytuacji politycznej, pojawiają się w **licznych wielkich dziennikach japońskich.** Tsunego Baba rozporządza szerokiemi znajomościami wśród całej plejady dziennikarzy zagranicznych, skąd pochodzi **wielka rzeczowość jego artykułów,** a co zatem idzie równocześnie i wielka poczytność.

Bardziej znanym **na terenie międzynarodowego dziennikarstwa** od obu wyżej wymienionych publicystów jest **Masanori Ito,** jeszcze młody, bo dobiegający ledwo pięćdziesiątki. **Po skończeniu** uniwersytetu zamierzał poświęcić się zawodowi kupieckiemu; jako młody kupiec **wziął udział w konkursie dziennikarskim,** uczynił to raczej dla żartu, aniżeli z chęci konkurowania w tej dziedzinie, i o dziwo,

jego artykuł zyskał pierwszą nagrodę i to zadecydowało o jego zawodzie.

Należy on do najwybitniejszych znawców **zagadnień floty i marynarki.** Swoją karjerę dziennikarską rozpoczął jako **jedyny japoński sprawozdawca wojenny podczas poprzedniej Wielkiej Wojny.** Podczas układów wersalskich i licznych rozpraw rozbrojeniowych brał udział jako sprawozdawca i przy tej sposobności porobił nader liczne znajomości z dziennikarzami światowymi. Pracuje obecnie w radjo japońskiem, wygłaszając odczyty z dziedziny marynarki i poruszając problemy wojny morskiej w krótkich, ale bardzo jasnych doniesieniach. Należy on do czołowych publicystów swego kraju.

Problemami polityczno-socjalnemi zajmuje się Heisune Sagujama,

który często umieszcza swe ostre i pełne znaczenia artykuły w czasopiśmie **„Tokio Asahi“. Ten** publicysta pracuje na swój swoisty sposób, podchodzi on do danego najnowszego zdarzenia, opatruje go dosadnemi, ostremi i kąśliwegi komentarzami. Jest o wiele młodszym od swych poprzednich kolegów, ale mimo to dzięki swym dosadnym, ale i równocześnie słusznym dowodzeniom krytycznym i obserwacyjnym, zyskał znaczenie nietylko wśród swych czytelników, ale także i wśród sfer rządowych.

Niemniejszego poważania zażywa dawny profesor uniwersytetu w Tokio, **Masamichi Royama,** którego **krytyczne szkice** pojawiają się w wielu **dziennikach.**

Z dziedziny zagadnień kultury i cywilizacji **umieszcza swe artykuły w wielu wartościowych czasopismach jeden z weteranów dziennikarstwa japońskiego, Niozedan Hasegawa.** W artykułach swych bynajmniej nie jest ani jednostronnym, **ani też nie przeocza żadnych wielkich zagadnień** politycznych.

Służy on propagandzie „nipponizmu“ narówni z innymi, mimo swych 70 lat.

Na polu polityki gospodarczej pracuje Kamezichi Takahashi i Seijun Yamasadi. Należy ich uznać jako jednych z najwybitniejszych japońskich dziennikarzy, nie dlatego jedynie, że udało się im pracą wybić w tej tak trudnej dziedzinie ponad innych, ale głównie dlatego, iż oni jedynie niepodzielnie potrafili zorganizować sobie tak **wspaniałe źródła informacyjne,** jakich nikt ani z publicystów ani z ekonomistów nie posiada.

Niezależnie od wyżej wymienionych znamienitych mężów, są jeszcze i inne siły, z których część albo sławia dopiero swe pierwsze kroki, albo wybija się ponad innych kolegów, ale jeszcze nie potrafi zdobyć wyżyn popularności w całym Nipponie.

A. J.

Skuteczne niemieckie przeciwataki na froncie wschodnim.

Berlin, 4 grudnia. **Naczelna komenda niemieckich sił zbrojnych komunikuje z głównej kwatery Führera w dniu 3 grudnia:**

Na skutek trwających stale silnych opadów deszczowych walki na południu frontu wschodniego straciły wczoraj na gwałtowności. Tylko w miejscu włamania na południowy-zachód od Kremeńczuka i w rejonie Czerkas panowała ożywiona działalność bojowa. Zniszczono 26 czołgów sowieckich.

Na środkowym odcinku nacisk nieprzyjaciela na nasze pozycje w rejonie Homla był słabszy. W zaciętych i uporczywych walkach obronnych dni poprzednich, 4-ta męnsko-frankońska dywizja pancerna pod dowództwem generała-porucznika von Sauckena i 296-sta bawarska dywizja piechoty pod dowództwem generała-porucznika Kullmera, udaremniła wśród najtrudniejszych warunków bojowych wszystkie próby przełamania podejmowane przez bolszewików.

Na zachód od Smoleńska bolszewicy kontynuowali swe ataki niemal bez przerwy i rzucali nowe formacje do walki. W zaciętych ale skutecznych walkach odrzucono krwawo ataki 31 nacierających wciąż ponownie nieprzyjacielskich dywizyj strzelców i silnych formacyj pancernych. Na południowy-zachód i na zachód od Newla własne ataki czynią dalsze postępy pomimo zaciętego oporu nieprzyjacielskiego.

Z pozostałego frontu wschodniego nie zaraportowano o żadnych ważniejszych wydarzeniach.

Na południowo-włoskim froncie przez cały dzień silny ogień artyleryjski kierował się na nasze stanowiska na zachodnim odcinku. Na wschodnim odcinku nieprzyjaciel dokonał licznych silnych ataków, powstrzymanych w zażartych walkach, przyczem zaryglowano lokalne włamania.

Ponad całym frontem panowała ożywiona działalność powietrzna. Podczas licznych ataków brytyjskich i północno-amerykańskich sił powietrznych zestrzelono 16 samolotów nieprzyjacielskich.

W nocy na 3 grudnia silne niemieckie formacje powietrzne zaatakowały nieprzyjacielski punkt zaopatrzeniowy Bari w Apulji i wyrządziły poważne zniszczenia celnemi bombami w rejonie portu. Według dotychczas nadeszłych nie zupełnych raportów zatopiono dwa frachtowce. Dwa inne statki z paliwem lub amunicją eksplodowały, trafione bombami. Liczne dalsze frachtowce doznały poważnych uszkodzeń.

Silne formacje bombowców brytyjskich przeprowadziły ubiegłej nocy nowy atak terorystyczny na stolicę Rzeszy. Błyskawiczna obrona przeciwlotnicza, przystępująca natychmiast do akcji, zadała nieprzyjacielowi dotkliwe straty. Zestrzelono 53 bombowce nieprzyjacielskie.

W zachodnich Niemczech nie powstały na skutek zrzuconych bomb pojedyńczych samolotów nękających, godne wzmianki szkody.

Protest przeciwko doniesieniu Reutera.

Także prasa angielska nie zadowolona.

Sztokholm, 4 grudnia. **Kierownik wojennego biura informacyjnego Stanów Zjednoczonych, Elmer Davis, podał we czwartek do wiadomości, jak donosi z Waszyngtonu brytyjska służba informacyjna, że wysłał on do Brendana Bracken, brytyjskiego ministra informacji telegraficznie protest z powodu opublikowania doniesienia Reutera z Lizbony, w którem podane było spotkanie się Roosevelta, Churchilla i Czangkaiszeka.**

Wojenne Biuro Informacyjne Stanów Zjednoczonych podało według Reutera oświadczenie, w którem stwierdza się, że ogłoszony we czwartek rano w Londynie komunikat, jakoby pierwsza definitywna wiadomość o niedawnem spotkaniu Churchilla, Roosevelta i Czangkaiszeka, nadana przez stację nadawczą aljantów w Algierze, określana jest jako nieścisła. To twierdzenie zostało przez Reutera w jego audycjach dla zagranicy podane. W rzeczywistości zaś o spotkaniu pierwszą definitywną wiadomość podał Reuter z Lizbony. Ta wiadomość została przez rozmaite zagraniczne radja przytoczona i dopiero w 9 godzin później przez radjo aljantów w Algierze została dalej podana.

Prasa angielska krytykuje sposoby wykonywania cenzury w czasie konferencji, odbytej w Kairze.

„Daily Mail“ podkreśla, że publiczność brytyjska była jedyną na całym świecie we wtorek, przed którą zatajono wiadomość o odbytem spotkaniu. Wszelkie radjowe stacje nadawcze na całym świecie, obojętnie czy zaprzyjaźnione, czy wrogie lub neutralne, przynosiły tę wiadomość z jedynym wyjątkiem radja angielskiego, ponieważ brytyjskie ministerstwo informacyj zakazało prasie i stacjom nadawczym radjowym przynosić choćby tylko jakąś drobną wzmiankę o wiadomości tej, znanej całemu światu. Mimo to, amerykański urząd informacyjny skarżył się na to, że forytowano Brytyjczyków w tej sprawie. „News Chronicle“ oświadcza, że w Londynie odbyło się najdziwniejsze wystawienie na pokaz „nieudolnej cenzury“, jakiej nie było od początku wojny. Stare i częste twierdzenie prasy amerykańskiej, że pod względem wiadomości wojennych została ona pominięta przez Brytyjczyków, nabyło więc nowego życia we formie intensywniejszej.

Aljanci stracili w 11 miesiącach 7985 samolotów.

Berlin, 4 grudnia. W ubiegłych 11 miesiącach roku 1943, a więc od 1 stycznia do 30 listopada 1943 r. niemieckie lotnictwo strąciło nad obszarami Niemiec i nad obszarem zajętym na zachodzie 4600, nad morzem Śródziemnem 2563 brytyjsko-amerykańskich samolotów, a nad wszystkiemi terenami wojennemi niemiecka flota wojenna strąciła 822 samoloty aljanckie. Tem samem stracili Brytyjczycy i Amerykanie w powyższym okresie czasu ogółem conajmniej 7985 samolotów.

Straty aljanckie nad Berlinem.

Berlin, 4 grudnia. **Według dotychczasowych doniesień, jeszcze niezupełnych, zestrzelono przez nocnych myśliwców oraz artylerję przeciwlotniczą, 57 przeważnie 4-motorowych bombowców typu „Halifax“, „Lancaster“ i „Stiling“.**

W ten sposób aljanckie lotnictwo straciło w ostatnich 48 godzinach 99, przeważnie 4-motorowych maszyn i przeszło 900 ludzi załogi lotniczej. Większość tych pilotów spaliła się równocześnie z płonącemi maszynami.

Żelazny i stalowy przemysł Sowietów zupełnie zniszczony.

Sztokholm, 4 grudnia. Specjalny korespondent dziennika „Manchester Guardian“ w Moskwie miał sposobność odbycia rozmów z różnymi fachowcami, którzy po dłuższej podróży okrężnej po zagłębiu donieckiem i innych okręgach przemysłowych, powrócili do Moskwy. Fachowcy ci oświadczyli, że w ciągu wielkiego niemieckiego posunięcia odsadzającego, w praktyce nie pozostał nieuszkodzony ani jeden zakład przemysłu żelaznego i stalowego Związku Sowieckiego. Wszystkie wysokie piece, walcownie, koksownie, urządzenia kopalniane, szyby itd. zostały tak gruntownie zniszczone, że ich odbudowa stała się niemożliwa w ciągu najbliższych lat. Stało się to na obszarze, na którym przed wojną koncentrowały się dwie trzecie sowieckiego przemysłu żelaznego i stalowego.

Francuskich emigrantów nie pytano się.

Algeciras, 4 grudnia. Agencja „Exhange Telegraph“ donosi z Algieru, że francuski komitet emigracyjny nie został o konferencji w Kairze ani poinformowany, ani też nie skierowano do niego w tej sprawie żadnego zapytania. Rzecznik tego komitetu oświadczył w czwartek, że Algier uważa się zobowiązanym jedynie do tych postanowień, o których zasięgnięto tam informacyj.

Katastrofalna sytuacja w Indjach

Sztokholm, 4 grudnia. Minister dla Indyj, Amery, oświadczył w parlamencie, jak donosi brytyjskie biuro informacyj, że z przykrością musi podać do wiadomości, iż po klęsce głodu wybuchła poważna epidemja cholery w Bengalji. W październiku wypadki śmierci w tej prowincji, spowodowane tą chorobą, wyniosły przeciętnie 3349 osób tygodniowo. W pierwszym tygodniu listopada liczba ofiar wynosiła 4464.

Kącik szachowy.

Nr. 49 (58).

(Dr. K.), Kraków, 4 grudnia.

Ludwig Rellstab.

(St) Ludwig Rellstab, mistrz szachowy Niemiec w 1942 roku, wziął we wrześniu tegoż roku udział w monachijskim turnieju o mistrzostwo Europy. Na 12 uczestników zajął Rellstab ósme miejsce, uzyskując 4½ pkt. Po sukcesach w początkowych rozgrywkach, zawiódł Rellstab w walkach końcowych. Jak wiadomo, pierwsze miejsca w tym turnieju zdobyli dr Aljechin, Keres, Bogoljubow i Richter. Z okazji 115-letniego istnienia Berlińskiego Towarzystwa Szachowego odbył się z początkiem grudnia 1942 r. turniej, w którym Rellstab zajął na 7 uczestników drugie miejsce, z 4½ punktami, po Ahuesie. Rellstab przegrał z blisko 60-letnim Ahuesem, ale pozatem rozegrał kilka interesujących i pełnych temperamentu partyj. W Bremie, w turnieju Wielkanocnym uzyskał Rellstab drugiej miejsce, po Machate. W międzynarodowym turnieju sześciu mistrzów w Salzburgu, w czerwcu 1943 r., zajął Rellstab ostatnie miejsce, uzyskując 3 punkty. Pierwsze miejsca zajęli Aljechin i Keres. Rellstab grał w pierwszej fazie turnieju zbyt ostrożnie i dopiero w drugiej części osiągnął konieczną w takich spotkaniach pewność siebie.

W wiedeńskim turnieju o mistrzostwo Wielkich Niemiec, rozegranym w sierpniu br., obrońca tytułu Rellstab zajął na 16 uczestników piąte miejsce z 8½ punktami. Rellstab osiągnął swój zwykły wysoki poziom gry dopiero w drugiej części turnieju. Przed rozpoczęciem rozgrywek wręczono Rellstabowi złotą szpilkę honorową Niemieckiego Związku Szachowego. Rellstab jest redaktorem odpowiedzialnym czasopisma „Deutsche Schachzeitung“, wychodzącego w Berlinie, a także wygłasza pogadanki w audycjach szachowych niemieckiego radja.

Partja Nr. 152.

Białe: Brinckmann — **Czarne: Sanz**

rozegrana w międzynarodowym turnieju szachowym w Madrycie w bieżącym roku.

1.	e2—e4	e7—e6	
2.	d2—d4	d7—d5	
3	Sb—c3	Sg8—f6	
4.	Gc1—g5	Gf8—e7	
5	Gg5×f6	Ge7×f6	
6	e4—e5	Gf6—e7	
7.	Hd1—g4	0—0	
8.	f2—f4	c7—c5	
9.	d4×c5	f7—f5	
10.	Hg4—h3	Sb8—d7	
11	0—0—0	Sd7×c5	
12.	Gf1—d3	Gc8—d7	
13.	Sg1—e2	b7—b5	
14	Se2—d4	Wa8—b8	
15.	Sc3—e2	Hd8—a5	
16.	Kc1—b1	Wb8—b6	
17.	g2—g4	Wb6—a6	
18.	Se2—c1	Sc5—e4	
19.	g4×f5!	Se4—f2	
20.	Hh3—g2	Sf2×d1	
21.	Wh1×d1	Ha5—d8	
22.	f5×e6!	Gd7×e6	
23.	f4—f5	Ge6—f7	
24.	Gd3×b5!	Wa6—h6	
25.	Sd4—c6	Hd8—c7	
26.	Sc5×e7	Kg8—h8	
27.	f5—f6!	g7—g6	
28.	Sc1—d3	Hc7—a5	
29.	Hg2—d2	Ha5×d2	
30.	Wd1×d2	Gf7—e6	
31.	b2—b3	Wh6—h5	
32.	Sd3—f4	Wh5×e5	
33.	Sf4×g6+		

Czarne poddały.

Końcówka Nr. 153.

Białe zaczynają i wygrywają.

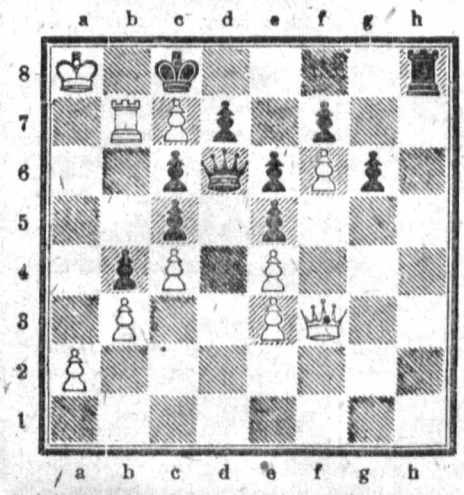

Końcówkę, której diagram powyżej zamieszczamy, nadesłał nam znany na terenie Krakowa szachista p. A. Bocheński, przeznaczając równocześnie za jej trafne rozwiązanie do rozlosowania nagrodę w postaci książki szachowej. Równocześnie przypominamy, że obowiązują warunki konkursu, podane w poprzednim „Kąciku Szachowym“.

Ostatnia partja Capablanki.

Nr. 154.

Białe: Capablanka — **Czarne: Forsberg**

rozegrana w listopadzie 1941 r. w Nowym Jorku.

1.	e2—e3	g7—g6	
2.	d2—d4	Gf8—g7	
3.	Sg1—f3	d7—d5	
4.	c2—c4	e7—e6	
5.	Sb1—c3	Sg8—f6	
6.	Gf1—e2	0—0	
7.	0—0	b7—b6	
8.	c4×d5	e6×d5	
9.	Sf3—e5	c7—c5	
10.	b2—b3	Gc8—a6	
11.	Gc1—a3	Wf8—c8	
12.	Ge2×a6	Sb8×a6	
13.	f2—f4	c5×d4	
14.	e3×d4	Sa6—c7	
15.	Wa1—c1	a7—a6	
16.	f4—f5	Sc7—b5	
17.	f5×g6	h7×g6	
18.	Ga3—b4	Sb5×d4	
19	Hd1×d4	Sf6—d7	
20.	Hh3—g2	Sf2×d1	
21.	Wh1×d1	Ha5—d8	
22.	f5×e6!	Gd7×e6	
23.	f4—f5	Ge6—f7	
24.	Gd3×b5!	Wa6—h6	
25.	Sd4—c6	Hd8—c7	
26.	Sc5×e7	Kg8—h8	
27.	f5—f6!	g7—g6	
28.	Sc1—d3	Hc7—a5	
29.	Hg2—d2	Ha5×d2	
30.	Wd1×d2	Gf7—e6	
31.	b2—b3	Wh6—h5	
32.	Sd3—f4	Wh5×e5	
33.	Sf4×g6+		

Czarne poddały.

Turniej szachistek niemieckich.

(St.) W związku z turniejem o mistrzostwo szachowe Wielkich Niemiec, odbył się w Wiedniu turniej o mistrzostwo szachistek niemieckich. Turniej przyniósł następujący wynik: Dr. Jürgens (Hamburg) i Schlemmer (Monachjum) po 7 punktów, Keller (Drezno) 6 p., Inkamp (Kolonja) 3, Daunke (Berlin) i Ziehr (Monachjum) po 2½, Sauer (Berlin) 2, Hörnig (Magdeburg) 1.

Obrończyni tytułu, panna Edith Keller, która na początku turnieju uchodziła za pewną faworytkę, nie spełniła pokładanych w niej nadziei. Zaraz na początku turnieju przegrała z Dr. Jürgens, chociaż miała lepszą partję. Potem wygrała po porządku 6 razy i znowu miała widoki na odniesienie zwycięstwa, ale w ostatniej partji z Schlemmer zdarzyło się coś niesłychanego. Keller grała partję doskonale i przez piękną ofiarę figury w końcówce uzyskała wygrywającą partję. Ku przerażeniu widzów potem nagle partję poddała, ulegając jakiemuś niesamowitemu omamieniu. Dzięki temu, Dr. Jürgens i Schlemmer uzyskały równą ilość punktów. Obydwie grały dobrze w ciągu całego turnieju i niewątpliwie wykazały postępy. Później jest przewidziana między niemi dogrywka. Rinder, dawna niemiecka mistrzyni, niezupełnie uzyskała swoją zwykłą formę.

ODPOWIEDZI REDAKCJI.

Zamieszczona w poprzednim numerze „Kącika Szachowego“ końcówka Nr. 151 wywołała żywe zainteresowanie wśród Czytelników. Nic zresztą dziwnego, wszak za trafne jej rozwiązanie przeznaczono do rozlosowania piękną nagrodę w postaci kompletu miniaturowych szachów. W interesie Czytelników przedłużamy termin nadsyłania odpowiedzi, a rozwiązanie podamy w następnym „Kąciku Szachowym“.

W związku z zadaniem Nr. 151, p. Szymończyk nadmienia, że przez przeoczenie opuszczono główny warunek, a mianowicie białe matują w 14-tym i 8-mym ruchu, nie bijąc żadnego czarnego pionа.

P. S. Czerniaków — Chełm, Distr. Lublin, Lubelska 188, który gra obecnie korespondencyjnie cztery partje z mistrzem Kilonji, A. Brinckmannem, chętnie rozegra partję szachów korespondencyjnie z silnymi graczami o jakąś stawkę.

P. A. Bocheński — Kraków, Krowoderska 59. „Orbitrans“ rozegra o jakąś stawkę partję szachów korespondencyjnie tylko z silnym graczem.

Panie Szachistki, które pragną rozegrać korespondencyjnie partję szachów, proszone są o zapodanie swych adresów Redakcji.

P. Marski — Stalowa Wola. Końcówka, którą Pan nadesłał pod naszym adresem, posiada dwa rozwiązania. Białe wygrywają też, jeżeli ostatniego piona przemieniają nie w skoczka a hetmana. Niemniej jednak końcówka jest ciekawą i chętnie wykorzystamy ją; będziemy musieli jednak przy tem zapodać Pańskie pełne nazwisko.

Kącik filatelistyczny.

Wartość znaczków uszkodzonych.

Kraków, 4 grudnia. **Współcześni filateliści nie rzucą nawet okiem na obraz znaczka, lecz czemprędzej odwracają egzemplarz do góry gumą i badają pieczołowicie, czy nie nosi on śladów naklejki. I cóż wam po tej gumie? — zapytamy się w tem miejscu, skoro chcąc mieć wytwornie ułożony zbiór, umieścicie właśnie znaczki pod celłofanem, a owa guma ukrytą będzie przed okiem przyjaciela, który dostąpi zaszczytu zobaczenia waszych skarbów. W wielu wypadkach zmycie gumy byłoby nawet wskazane, gdyż posiada ona tego rodzaju składniki, iż powodują one zżółknięcie lub przetłuszczenie papieru, ale w większości wypadków znaczek raz włożony do wody, traci całkiem świeżość barwy.**

Inna sprawa natomiast, jeśli mamy do czynienia z uszkodzonemi znaczkami. Trzeba być przytem już wytrawnym zbieraczem, aby umieć ocenić wartość wadliwej sztuki. Wielka szkoda, iż nie możemy w tem miejscu zamieścić tłumaczenia całej tabeli, podającej **stosunek wartości wszelkich znaczków „skancerowanych“,** a ułożonej przez **„Schweizer Briefmarkenzeitung“** z Berna i rozpowszechnionej następnie w wydawnictwach niemieckich.

Bardzo przemyślnie ułożona tabela wartości znaczków uszkodzonych składa się z 16 kolumn pionowych dla 16 rozmaitych rodzajów uszkodzeń. Im silniejsze dane uszkodzenie, tem niższa jest podana w procentach wartość egzemplarza. „Schweizer Briefmarkenzeitung“ rozróżnia więc następujące uszkodzenia: Sposób cięcia przy znaczkach nierząbkowanych, złe centrowanie znaczka, wadliwe ząbkowanie, błędy w kolorze, brzydkie ostemplowanie, oraz plamy, przedarcia, cienkie miejsca, złamania, reperacje, uszkodzenia gumy.

Nie zgadzamy się z przytoczonem czasopismem tylko pod tym względem, że **brzydkiego centrowania nie uważamy za uszkodzenie,** gdyż taką jest **istotna forma przechodzącego przez okienko pocztowe,** niemniej jednak brzydki wygląd zdecentrowanego znaczka wpływa na zniżkę jego wartości. **Przy tem obliczeniu filatelistyczne pismo szwajcarskie było również zbyt surowe, szacując stratę 30%, jeśli obraz znaczka przesunięty jest nieco w górę lub w dół.** Wymienienie wszystkich innych pozycyj w jednym „Kąciku“ byłoby niepodobieństwem, ograniczymy się więc do podania, jak oceniany jest każdy najmniejszy błąd danej kategorji uszkodzeń. Przy znaczkach cietych powinien egzemplarz doskonały posiadać z każdej strony brzeg szeroki na pół odstępu od dolnych i górnych sąsiadów. Jeśli natomiast już z jednej strony poza brzegiem nie ma marginesu, trzeba odjąć 40% wartości. **Brak pół ząbka obniża wartość o 20%, a całego ząbka o 40%.** Jeśli farba znaczka wykazuje niewielkie plamy ze starości, lub złej gumy, to **tego rodzaju błąd obniża cenę o 30%.**

Stempel widoczny z tyłu w postaci plamki wpływa na obniżkę o 20%, jeśli natomiast jest on zasmarowany, to znaczek nie wart jest ani połowy sztuki lekko i czysto ostemplowanej.

Przedarcie na głębokość pół milimetra powoduje obniżkę 20%, a głębsze niż na 3 mm, aż 99%! Znaczek lekko prześwietlony na brzegu stracił temsamem 30% ceny, a o miejscu cienkiem na 2 mm kwadratowe 60%. **Złamany narożnik odbiera znaczkowi 30% wartości,** jeśliby natomiast był on na całej długości złamany, należy go cenić na ⅓ dobrego okazu.

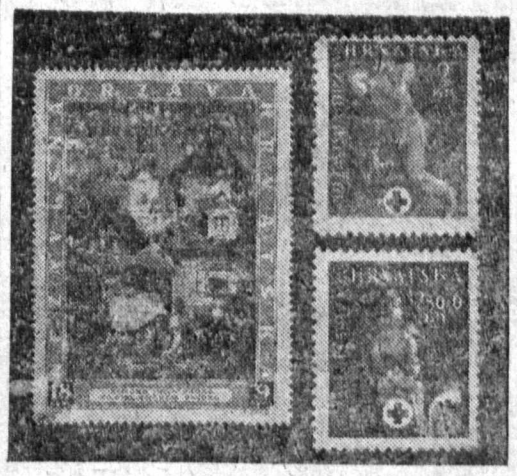

Nowe znaczki Chorwacji.

Pod względem reperacji autorzy tabeli byli niesłychanie surowi i oceniają wyżej sztuki nienaprawiane, aniżeli z ukrytemi błędami. Na temat gumy „Schweizer Briefmarkenzeitung“ zaznacza z miejsca, iż **tylko przy nowoczesnych wydawnictwach ślad naklejki obniża cenę o 10%.** Przy dawnych wydaniach osmaganie się nieskazitelnej gumy należy uważać za śmieszne. Jeśli brak nawet części gumy, to i tak **znaczek czysty traci tylko 40% normalnej ceny.** Nieloącznem jest ocenianie niżej znaczka z fałszywą, aniżeli bez gumy.

Z punktu widzenia polskich zbieraczy, a zapewne i wszystkich filatelistów, normy podane powyżej przez Szwajcarów, są nazbyt surowe dla znaczków z XIX wieku, a zbyt łagodne dla wydań po roku 1920. Przypuszczamy jednak, że tego rodzaju zestawienie zamieszczone po raz pierwszy drukiem w polskim języku, wyjaśni wiele kwestyj, w których młodsi filateliści nie orjentowali się dosyć dokładnie.

—ja—

KRONIKA

GRUDZIEŃ
4
Sobota

Dziś: 1. N. Adwentu
Jutro: Saturnina m.

*

Dziś obowiązuje zaciemnienie od g. 16.30 do 7.0

VI. Koncert Filharmoniczny.

Kraków, 4 grudnia. Jutro, w niedzielę, tj. 5 grudnia, usłyszy publiczność krakowska produkcję orkiestry filharmonicznej Generalnego Gubernatorstwa w VI. Koncercie filharmonicznym. Koncert rozpocznie się, jak zwykle, o godzinie 10.30.

J. Ilnicka w Filharmonji.

Kraków, 4 grudnia. Koncerty orkiestry filharmonicznej zdobyły sobie od samego początku trwałe zainteresowanie i entuzjazm publiczności, z dwóch mianowicie powodów: **dzięki własnemu wysokiemu poziomowi oraz po mistrzowsku dobranemu programowi,** a po drugie, dzięki również **starannie dobieranym solistom, występującym w tych koncertach.**

Od czasu istnienia tych imprez poznaliśmy, względnie spotkaliśmy się po dłuższem niewidzeniu z wieloma wybitnymi a nieraz pierwszorzędnymi artystami, do których zaliczyć należy, biorąc nazwiska z ostatnich czasów, **prof. Łukasiewicza, Niemczyka, Hrabi Szałkiewiczową, Sembratównę, a obecnie w dniu 5-go grudnia usłyszymy w ramach programu VI koncertu orkiestry filharmonicznej — Julję Ilnicką.** Nie potrzeba przypominać, kim jest Ilnicka: jej liczne sukcesy przed wojną, jak również jej powodzenie, jakiem cieszył się jej śpiew na koncercie w Starym Teatrze, gdzie występowała wraz z prof. Łukasiewiczem, są dostatecznym dowodem, że publiczność o niej nietylko nie zapomniała, ale przeciwnie, jest nadal ciekawa jej produkcyj artystycznych, które — powiedziano to już niejednokrotnie — odznaczają się nietylko walorami głosowemi, ale również mistrzowskiem ujęciem. Na przyszłym koncercie usłyszymy Ilnicką w programie najpiękniejszych walców wiedeńskich, w których wykonanie artystka wkłada bardzo wiele finezji.

Z rubryki codziennych wypadków

Poniosła śmierć na miejscu.

(fem) Onegdaj w godzinach popołudniowych na Alei Wyspiańskiego przejechana została przez furmankę konną 51-letnia **Barbara Samulska,** zamieszkała przy ulicy Mydlnickiej L. 153. Lekarz Pogotowia Ratunkowego stwierdził zgon Samulskiej i pozostawił zwłoki do dyspozycji komisji sądowo-lekarskiej.

Zamach samobójczy.

(fem) Z nieustalonego dotychczas powodu zażyła jakiś nieznany środek trujący **34-letnia Olga P.,** nauczycielka, która obowiązki wychowawczyni spełniała w ochronce przy ulicy Szujskiego 4. P. przewieziono natychmiast na oddział chorób wewnętrznych, gdzie przystąpiono do przepłókania żołądka.

Wypadli z kajaka i utonęli.

(fem) Zatrudnieni w cegielni w Dąbiu podczas pomiarów stawu, należącego do cegielni, wypadli z kajaka 20-letni **Antoni Burdet,** oraz **Emanuel Brzezina,** lat 40. Obydwaj ponieśli śmierć przez utopienie się. Na miejsce przybyła komisja sądowa, celem ustalenia przyczyny i okoliczności, towarzyszących śmierci obydwu mężczyzn.

Spadł z drabiny.

(fem) Pracownik Monopolu Tytoniowego w Czyżynach, zamieszkały tamże 20-letni **Roman Romanowski,** spadł w czasie pracy z drabiny z wysokości 6 m. Doznał on — jak stwierdził lekarz Pogotowia Ratunkowego — ran dartych głowy i wstrząsu mózgu. W stanie ciężkim został przewieziony na chirurgję.

Dziecko pod kołami auta.

(fem) Onegdaj o godz. 12 w południe wydarzył się wypadek najechania samochodu osobowego, kierowanego przez pijanego szofera na 7-letniego **Dablocha Jakóba,** zamieszkałego ul. Juljusza Lea 22. Koła wozu obcięły dziecku obie nóżki, spowodowały liczne rany główki i wstrząs mózgu. Wypadek powyższy miał miejsce przy ulicy Karmelickiej 15, gdzie przybyła karetka Pogotowia Ratunkowego i władze policji. Szofer zbiegł.

Kronika żałobna.

(fem) **Kraków,** 4 grudnia. W ostatnich dniach zmarli w Krakowie: **dr. Józef Muczkowski,** lat 81, emeryt. sędzia; **Luberda Stefan,** lat 39, urzędnik prywatny; **Rumiński Adam,** lat 78, emeryt; **Kwiatkowska Helena,** lat 45, żona kupca; **Ogórkiewicz Mieczysław,** lat 25, malarz; **Czyszczoń Rozalja,** lat 46, żona rolnika; **Lenenhof Marja,** lat 76, żona urzędnika kolejowego; **Jakubiec Adam,** lat 19, rolnik; **Łasiak Stanisław,** lat 3; **Kowalski Józef,** lat 67, profesor; **Haja Leon,** lat 70, emeryt. kolejarz; **Wiecheć Helena,** lat 48, żona tramwajarza.

WYNIKI CIĄGNIENIA LOTERJI LICZBOWEJ W KRAKOWIE są następujące: 17, 38, 60, 50, 1.

(tp) **NAPAD NA WÓJTA.** Na idącego do urzędu gminnego pod wsią Kroczyce, wójta tejże gminy, Karola Bednarza, napadł koło Wolbromia nieznany osobnik, uzbrojony w broń palną, i po steroryzowaniu zrabował mu teczkę z zawartością 20.300 złotych. Pieniądze te pochodziły z podatków. Na miejsce napadu bandyta przyjechał na rowerze. Po zrabowaniu pieniędzy na tymsamym rowerze bandyta odjechał w niewiadomym kierunku.

Z DNIA.

GAPIE.

Gapie! Kim są...? Czem się trudnią...?

Otóż są to ludzie, a raczej cała organizacja — taki amatorski klub. Członkiem może zostać każdy, t. zn. każdy bezmyślny, ograniczony, niemający co z sobą zrobić, jednem słowem ludzie niezmiernie pożyteczni.

W organizacji tej nie obowiązują żadne składki, żaden posłuch, żaden statut, żadne zobowiązania, niemniej członkowie jej są niezwykle lojalni, solidarni i zdyscyplinowani. Klub ten nie posiada bliżej określonej siedziby, a właściwie jest nią ulica w najściślejszem tego słowa znaczeniu. „Zebrania“ tego klubu odbywają się nieregularnie, zależnie od tego, gdzie i kiedy złamie ktoś nogę, ktoś się pośliznie, coś kogoś przejedzie. Każdy najmniejszy wypadek „publiczny“ jest sygnałem, na który każdy z wyznawców Bractwa Gapiów czuje się w moralnym obowiązku natychmiastowego stawienia się bez względu na pogodę i porę dnia. Odbywa się to w ten mniejwięcej sposób:

Rzecz dzieje się w Krakowie, dajmy na to przy zbiegu ulic św. Anny i Podwale. Tramwaj przejechał przelatującą przez ulicę wiewiórkę. Gapie już czuwają. Gapie tylko czekają na taką okazję. Koń się przewrócił, ktoś zasłabł, dwie kobiety (naturalnie!) się pobiły, cegła komuś na głowę spadła — to są rzeczy godne uwagi gapiów, to im działa na nerwy, to ich trzyma przy życiu.

Wieść o biednej wiewiórce rozchodzi się lotem błyskawicy. Tworzy się mała grupka szczęśliwców, którzy byli świadkami samego wypadku. Z przyległych ulic napływa coraz więcej ciekawych — to gapie! Nie wiadomo, jakim sposobem powiadomieni, jak lunatycy podczas pełni księżyca, pod wpływem nadzwyczajnej intuicji, spieszą, dyszący ciekawością, przyciągani magicznym wyrazem WYPADEK!

Szybko tworzy się tłum szczelnie oblęgający miejsce wypadku, zatarasowując ruch pojazdów i pieszych, ściągając coraz to nowych współwyznawców. Ale pole widzenia jest małe, obserwować mogą tylko ci, którzy stoją w pierwszym rzędzie. Zdenerwowanie spóźnionych gapiów dochodzi do zenitu, padają gorączkowe pytania:

— Kogo?! —

— Gdzie?! —

— Na śmierć?! —

Wiadomości skąpo udzielane przez „widzących“ docierają na zewnątrz zniekształcone, powstaje plotka, która według swojego „widzimisię“ uśmierca albo uzdrawia.

Tłum napiera coraz bardziej, każdy chce widzieć krew i połamane nogi. Pierwsze rzędy nie wytrzymują, łamią się. Tłum się zakołysał, słychać jęki tratowanych. Przyjeżdża karetka pogotowia zaalarmowana przez jakiegoś zhisteryzowanego gapia, któremu ktoś powiedział o trzech zabitych i pięciu rannych. I w międzyczasie stratowano kilka osób, żeby ujrzeć... obcięty ogon wiewiórki! Przyjeżdża policja ruchu, rozpędza gapiów.

— Rozejść się! —

Podniecenie gapiów powoli słabnie. Rozchodzą się, z przejęciem dyskutując (czytaj: plotkując!) nad czemś, czego prawdopodobnie wogóle nie widzieli:

— Taka młoda kobieta..., ale jaka lekkomyślna... i teraz na całe życie kaleką — rozpacza jeden.

— Co teraz zrobi ten jej biedny mąż? — dorzuca ze współczuciem jakiś stary kawaler niebardzo orjentując się o co chodzi.

— I to z dzieckiem na ręku! — oburza się jakaś mama z pięciorgiem „drobiazgu“.

Gapie rozpaczają nad wyimaginowaną matką z dzieckiem na ręku, wskakującą lekkomyślnie do pędzącego tramwaju, a o małą, rudą wiewiórkę, której tramwaj obciął koniuszek ogona, nikt się nie troszczy! — a la —

W kilku wierszach.

Jak donosi „Arriba“, w Anglji uważają za możliwe, że generał Smuts odroczy swój wyjazd do roku 1944, ponieważ Churchill powierzył mu piastowanie stanowiska swego zastępcy podczas nieobecności premjera.

*

Brytyjskie biuro informacyjne donosi, że generał Czangkaiszek wraz ze swą żoną powrócili po konferencji w Kairze znowu do Chin.

*

Parlament słowacki przyjął wczoraj na swem 124 posiedzeniu ustawę konstytucyjną w sprawie przedłużenia kadencji parlamentu do końca 1943 roku.

*

Specjalna delegacja słowackiego Czerwonego Krzyża zwiedziła kilka oddziałów międzynarodowego komitetu Czerwonego Krzyża. Delegacja, która w Genewie zabawiła trzy dni, składała się z wiceprezydenta dr. F. Skotnickiego, radcy ministerjalnego J. Pauliny'ego i dr. Rippe. Delegacja zwiedziła m. in. centralne biuro dla jeńców wojennych.

*

Pod przewodnictwem prezydenta Estabana Bilbao zebrały się w dniu wczorajszym cortezy na plenarne posiedzenie, by zadecydować o propozycjach opracowanych przez różne komisje parlamentarne.

*

Jak — według doniesienia Reutera — urzędowo podano do wiadomości w Waszyngtonie, amerykańska łódź podwodna „Wahoo“, której stratę już podano do wiadomości, była „jedną z największych łodzi podwodnych floty amerykańskiej“.

*

W pobliżu Turynu przypadkiem odkryto dobrze schowany skarb w sumie jednego miljona lirów oraz 150 miljonów franków francuskich. Policja włoska narazie sumę tę skonfiskowała i przekazała do dyspozycji prefekta w Turynie.

*

„Stockholms Tidningen“ podaje w związku z zamierzonem utworzeniem poselstwa szwedzkiego w Kapsztadzie, iż unja południowo-afrykańska od kilku lat utrzymuje przedstawiciela dyplomatycznego w Sztokholmie.

*

Władze watykańskie zawarły porozumienie z dowódcą niemieckim w Rzymie, w myśl którego żołnierze niemieccy w pewnych określonych dniach mogą zwiedzać katedrę św. Piotra. Pod przewodnictwem duchowieństwa, żołnierze niemieccy wraz ze swymi oficerami będą mieli możność zwiedzania grupami zabytków bazyliki oraz groty podziemnej.

*

W czasie odpierania brytyjskiego ataku terorystycznego na stolicę Rzeszy, zaginęły w nocy na piątek 4 niemieckie samoloty myśliwskie.

*

Wielka liczba północnych Amerykanów, którzy na podstawie wymiany przedsięwziętej między Stanami Zjednoczonemi a Japonją powrócili do Stanów Zjednoczonych, oświadczyła — według wiadomości z Waszyngtonu — że traktowano ich tam przez Japończyków poprawnie. Morale narodu japońskiego oraz armji jest bardzo silne, z którego to powodu liczyć się należy z wojną bardzo długotrwałą i twardą.

*

Korespondenci hiszpańscy donoszą z Algeciras, że w czwartek wpłynął do portu gibraltarskiego z morza Śródziemnego północno-amerykański okręt szpitalny „Alcadia“, ażeby tam wyładować ciężko rannych, znajdujących się na pokładzie. W dokach tamtejszych czekają na reperację m. in. okręt wojenny typu „Warspite“ i dwa brytyjskie kontrtorpedowce.

*

W czwartek podpisano w Lizbonie układ kulturalny między Portugalją a Rumunją.

*

Dziennik „Times of Argentina“ uskarża się na niezwykle absorbujący czas, sposób obrotów pocztowych między Anglją i Argentyną. Poczta znajduje się często w drodze całemi miesiącami. W listopadzie przybyły dopiero listy z maja i czerwca, z których wiele nosiło adnotację amerykańskiej cenzury, z czego należy wnioskować, że i w tym wypadku Amerykanie wtrącili się w angielsko-argentyńskie stosunki handlowe.

10000 SPÓŁDZIELNI
W GENERALNYM GUBERNATORSTWIE STOI W SŁUŻBIE
ZABEZPIECZENIA WYŻYWIENIA LUDNOŚCI

KONCERT
K. Turewicza
w każdą niedzielę od 11—15-tej
w Kawiarni „ADRIA"
Kraków, ulica św. Sebastjana 36.

KSIĄŻKI
Kupuje — płaci najlepsze ceny
ANTYKWARJAT „ADAM"
Kraków, Szpitalna 16 i Szpitalna 5.

„KOMIS" Grodzka 32
poleca
FUTRA — LISY
BŁAMY FUTRZANE
Patefony, Wzmacniacze
FOTOAPARATY
oraz szereg in. rzeczy

Pracownia kołder i materacy
Mieczysław Włodarczyk
Kraków, ul. Stolarska 6.
Przyjmuje wszelkie roboty i przeróbki po cenach przystępnych. 552

połamane, zniszczone, — kupuje, wymienia — D/H „IMPEX, Kraków, Augustjańska 5. 402

MEBLE
KRAKÓW, Starowiślna 35.
poleca Wytwórnia Mebli

Wysoki poziom pracy!
FOTOGRAFIE
Portrety.
Serie zdjęć dzieci
wykonuje
„PRO-ARTE" — Kraków
Floriańska 15.

PIECZĘCIE
GUMOWE I METALOWE
WYKONUJE **J. MARCZYK**
ZAKŁAD RYTOWNICZY
KRAKÓW, Św. TOMASZA 24

R. Sosiński
śpiewa w zespole „Trio"
w RESTAURACJI
pod „Topolami"
Kraków, ul. Topolowa 52
w niedzielę d. 5. XII. br.
od godz. 11—15-tej

Albumy filatelistyczne
wkładniki, klasery itp. przybory filatelistyczne, poleca w wielkim wyborze — jako doskonałe prezenty gwiazdkowe Firma
„PIONIER" Kraków
ulica Stolarska 9/1. Telefon 220-42.
Biura czynne od 7.30—15.

ZABAWKI
Z. MALARZ
Kraków, ul Krakowska Nr. 29.

FILMY
8—16 mm. w dużym wyborze. — Sprzedaż — zamiana.
„MARCO"
Warszawa, plac Trzech Krzyży 13, tel. 857-40.
Wysyłka za zaliczeniem po ztowem.

Obwieszczenia urzędowe

Publiczne upomnienie podatkowe.

Na podstawie zarządzenia z dnia 9 sierpnia 1943 (VBlGG S. 467) w sprawie urzędowego przypomnienia co do uiszczenia zaległych kwot podatkowych przypomina się, że wymienione niżej podatki stały się płatne:

7 listopada 1943: podatek dochodowy od uposażeń za miesiąc październik 1943,
15 listopada 1943: przedpłata na podatek obrotowy za miesiąc październik 1943,
15 listopada 1943: II. rata kwoty podatku od skumulowanych uposażeń,
15 listopada 1943: przedpłata na podatek przemysłowy za III kwartał 1943,
30 listopada 1943: II. rata podatku od nieruchomości 1943.

Po upływie zapadłego dnia płatności, dolicza się dodatek za zwłokę od 2 do 10 procent kwoty podatku.

Urzędowe przypomnienie odnosi się także i do tych podatków, które stały się płatne w miesiącu listopadzie 1943 i przez doręczenie nakazu płatniczego.

Pisemnych upomnień indywidualnych nie wysyła się.

Wymienione podatki, łącznie z wszystkimi dodatkami i należnościami za upomnienie będą przymusowo na koszt restanta ściągane, o ile nie zostaną spłacone najpóźniej do dnia 20 grudnia 1943.

Płatnicy zwlekający złośliwie z zapłatą, mogą być ponadto jeszcze ukarani karą za zwłokę.

Kto płaci podatki bezgotówkowo (zapomocą karty płatniczej podatkowej, pocztowym czekiem albo przekazem bankowym), nie jest narażony na niepotrzebne wyczekiwanie przy okienku kasowym.

Krakau, 1 grudnia 1943.

Der Stadthauptmann der Stadt Krakau, Finanzinspekteur Krakau-Stadt. Der Kreishauptmann in Krakau, Finanzinspekteur Krakau-Land. Der Kreishauptmann in Jaslo, Finanzinspekteur. Der Kreishauptmann in Tarnow, Finanzinspekteur.

Koniec „Obwieszczeń Urzędowych".

Sprzedaż

Maszynę do szycia, tanio sprzedam. Kraków, Bożego Ciała 31/7. 186
Zakład zegarmistrzowski Stanisław Chwiłkowski, Kraków, Krakowska 1 pod Arkadami poleca piękne upominki na św Mikołaja. 8463
Łóżeczko dziecięce, sprzedam. Kraków, Lelewela 14/2. 354
Zegarmistrz jubiler C. Chwiłkowski, Kraków Florjańska 3. Sprzedaż. kupno zlecenia 8465
Obraz Wojciecha Kossaka, oraz kołnierz wydrowy, okazyjnie sprzedam. Kraków, Starowiślna 66/5, I. p. 9786
Rysie, błam, w dobrym stanie, sprzedam Informacje: Kraków, telefon Nr. 203-67.
Łóżeczko orzech, Bidermayer, antyk, maszynę Singera, czółenkową, lampę elektryczną, tanio sprzedam. Köllner, Kraków, Mostowa 6. 656
Szafy trójdzielne, łóżka, toaletki, gwarantowane, suche, tanio sprzedam. Köllner, Kraków, Mostowa 6. 655
Okazja! Piękna suknia ślubna, welon, chustka barankowa do sprzedania. — Kraków, Mazowiecka 6/3. 803
Tanio! Patefon z płytami, sprzedam Kraków, Krowoderska 19/6a. 800
Sprzedam harmonię pianową, 120 basów, 5 registrów, w pięknem wykonaniu, z futerałem, Kraków, Orzeszkowej 6/2.
Kołnierz i spód futrzany, kurtkę, płaszcz, suknię ślubną, oraz kostjum zimowy, sprzedam. Wiadomość: Kraków, Grodzka 47. Pralnia. 284
Maszyny do pisania, liczenia, sprzedaż — kupno, Eugeniusz Drescher, Kraków, ul. Sławkowska 6. Telefon 226-90. 304
Futra męskie, perskie, sealskinowe, oraz źrebce żółte, ładne, sprzedam. Kraków, ul. Długa 27/14, parter, oficyna. 422
Futro damskie, wierzch kryty, rękawy futrem podbite, w dobrym stanie, sprzedam w przystępnej cenie. Wiadomość: Kraków, Kazimierza Wielkiego 120/2, u p. Weliczko w sobotę, od godz. 14—16.
Płaszcz męski, zimowy, ubranie męskie, narciarskie, stan pierwszorzędny, na niską, szczupłą osobę, sprzedam. Kraków, Rynek Dębnicki 4/6. 464
Maszynę niekrytą, z pudełkiem, do szycia, mało używaną, sprzedam tanio. Kraków, Mikołajska 18. 545
Śniegowce dziecięce, używane, sprzedam. Kraków, Dietla 33/7. 549
Warsztat stolarski, harmonia Hohnera, dwurzędowa, w bardzo dobrym stanie, sprzedam okazyjnie. Wiadomość: Kraków, Emaus 35a. 562
Wszystko szybko sprzedasz, oraz tanio kupisz, tylko w Komisie, Kraków, Plac Szczepański 2. 578
Pianino pełnopancerne, stan pierwszorzędny, sprzedam. Kraków, Długa 18/7.
Pierze, ładne, sprzedam. Kraków, Grodzka 32/13, oficyna. 630
Biały kostjum, gruba wełna, stan pierwszorzędny, do sprzedania natychmiast. Zgł.: Kraków, Retoryka 26/4. 643
Okazyjnie do sprzedania: 2 kołnierze czarne, krymskie, bryczesy męskie, kapce męskie, serwis bawarski na 6 osób, kilim glinieński 1×1½, ręczniki, kalosze męskie Nr. 42 i 38. Kraków, Zwierzyniecka 11/3. 647
Buciki męskie, 42, do sznurowania, kalosze Nr 43, spodnie damskie, popielate, granatową spodnicę, sprzedam. Oglądać od godz 13—17, Kraków, Karmelicka 9/10, oficyny. 658
Kuchenkę gazową i piecyk elektryczny, sprzedam. Oglądać od 13—17, Kraków, Karmelicka 9/10, ofic. 659
Płaszczyk z kapuzą i zarękawkiem na od 3—5 lat, kalosze dziecięce, śniegowce Nr. 35. 37, białą pelerynkę z kapuzą futrzaną od 1—3 lat, sprzedam. Oglądać od godz 13—17, Kraków. ul. Karmelicka 9/10, ofic. 660
Spawalka transformatorowa, jednofazowa 380 V, prąd spawania 180 A, do sprzedania: Wieliczka, ul. Krzyszkowska 9, m. 3. 665
Buciki sportowe, Nr. 40, dobry stan, sprzedam Kraków, Florjańska 36/8, II. p.
Maszyna „Singer", damska, kryta, bębenkowa, pierwszorzędna, do sprzedania. Kraków, Paulińska 3/4. 695
Maszynę „Singer", damską, szafkową, orzech kaukazki i 2-gą Singer, krytą, gabinetową piękną, sprzedam. Kraków, ul. Smoleńsk 22/7. 696
Sprzedam 2 motorki elektryczne, 2 parasolki, 2 płaszcze damskie, buty z cholewami Nr. 42. Kraków Sławkowska 30/3b.
Patefon, walizkowy, „His-Masters", zegarek na rękę Longines i bandio, sprzedam. Kraków, Grodzka 12/2. 701
Futro damskie, breitschwanze, śniegowce Nr. 39, pulower męski, aparat małoobrazkowy Zeiss-Ikon, sprzedam. Kraków, Grodzka 12/2. 702
Do sprzedania 5 piesków, 5-cio tygodniowych Ratlerków. Wiadomość: Kraków, Jagiellońska 8/15, od godz. 9—13.
Dogi 6-tygodniowe, do sprzedania Kraków, Krakowska 44/5, II. p. 712
Cholewy damskie, Nr. 38 i lisa rudego, sprzedam. Kraków, Konarskiego 12/3.
Łóżko blaszane z materacami, toaletę z lustrem, stół pokojowy i kuchenny, parawan, karnisze, firanki, chodniki, lampa elektryczna, metalowa, 3 płomienna, do sprzedania. Kraków, Helclów 7/7, od godz. 8-mej — 14-tej. 738
Futro męskie, wierzch czarny, spód piżmaki, kołnierz z klapkami, czarny, perski, dla średniego, sprzedam. Kraków, Bronowicka Nr. 21, Zychowski.
Patefon elektryczny „Telefunken", stan pierwszorzędny, sprzedam. Kraków, ul. Krótka 1, I. p. 744
Futro damskie, źrebce brązowe, oraz perskie, sprzedam. Kraków, Koletek 7/26
Patefon, dwusprężynowy z płytami, maszynę do pisania, ubranie męskie, sprzedam. Kraków, Szlak 31/5. 784
Sypialnię jasną, okazyjnie sprzedam. Kraków, Szlak 30/7a. 785

Uprząż wyjazdową, okucie alpakowe, na parę koni, sprzedam. Kraków, św. Wawrzyńca 3, m. 16. 767
Fortepian, krótki Petrof, angielska mechanika, sprzedam. Kraków, Karmelicka 17, m. 9. 763
Pianino, do nauki, i b. tanio sprzedam. Kraków, Jagiellońska 10/6. 764
Sprzedam spód, brzuszki piżmakowe, wydrę krajową, pelerynkę z rudego lisa. Kraków, Starowiślna 68/12. 766
Narciarki, sprzeda: M. Wojtaszewski, Kraków, Grodzka 27. 783
Maszynę do szycia, Singer, endlówkę, stan bardzo dobry, sprzedam. Kraków, Koletek 7/26. 753
Wózek głęboki, sportowy, wyprawkę, łóżeczko chromowe i z niklem, sprzedam. Kraków, Zyblikiewicza 5/39. 755
„His-master-voice", ang. patefon, walizkowy, sprzedam. Kraków, Długa 32/8.
Pelerynę damską, najlepszy gatunek, srebrno-stal., sprzedam. Kraków, ul. Długa 32, m. 8. 789
Futro damskie, krótkie, jasne, mało używane, sprzedam. Kraków, Długa 32/12.
Rower męski „Łucznik", na ang. częściach, mało używany, sprzedam. Kraków, Długa 32/8. 790
Piękna, lampa, salonowa, nowoczesna, brąz pozłacany, okazyjnie do sprzedania. Kraków-Podgórze, Przy Moście 1, m. 8, telefon 107-51. 797
Pierwszorzędne, buty łyżwiarskie z przymocowanymi łyżwami, wielk. 36, sprzedam, lub zamienię na damskie buty z cholewami, wielk. 38. Zgłosz. pod: „Buty łyżwiarskie", Kraków 1, skrytka pocztowa 110. 6
Wilczury, czarne, podpalane, dwumiesięczne, rodowodowe, Dog niemiecki, suka 2-letnia pręgowana, bernard suka settery szkockie i Foxterriery roczne Foxterrier gładkowłosy, 5 mies Psy czystorasowe, sprzeda Hodowla i Tresura Psów „Sokół", Wola Duchacka obok Krakowa ul Główna 91 Informacje: Kraków Traugutta 20/1. 1937k
Tapczan jedno- i dwu-osobowy, do sprzedania Kraków Starowiślna 33/3
Meble kuchenne, pokojowe. Kraków Starowiślna 79 2352k
Tapczan jedno i dwuosobowy sprzeda Pracownia Tapicerska Kraków Św Sebastjana 33 (naroż Berka Joselewicza)
Tapczan nowoczesny jedno- i dwuosobowy, sprzedam Kraków Meiselsa 8/4
Bibuła gufrowana, większa ilość do sprzedania Paciorkowska, Kraków, Kalwaryjska 91 2441k
Płyty, patefony, okazyjnie sprzedaje Komis, Kraków, Pl. Dominikański 4.
Wielki wybór płyt oraz patefonów elektr. Ceny okazyjne. Kraków, Pl. Dominikański 4. Komis. 2444k
P. T. Spółdzielnie i Kupcy! Piśmienne materjały, zeszyty, karty świąteczne i imieninowe, bibuły kwiatowe, artykuły kosmetyczne, przybory do palenia, galanterja i t. p. po cenach hurtowych dostarcza Spółdzielnia Zarobkowa Pracowników P. K. O., Warszawa, Marszałkowska 138 Cenniki na żądanie.
Futro źrebce francuskie z zarękawkiem sprzedam. Kraków, Starowiślna 33/6.
Maszynę do szycia, krytą, sprzedam Kraków, Wrzesińska 10/13, godz. 3—5 codziennie. 2628k
Patefon, elektryczny, w pięknej szafie, tanio sprzedam. Kraków, Kordeckiego 10, m. 25. 2629k
Dywany, obrazy, okazyjnie kupisz Kraków, Florjańska 8. 2630k
Patefon elektryczny ze zmieniaczem na 10 płyt, w luksusowej szafie, sprzedam Kraków, Krzemionki 22, m. 3. 9135
Kapce zakopiańskie na skórzanej podeszwie. Nr. 38, okazyjnie sprzedam. Kraków, Wybickiego 10, m. 1. 9172
Obrazy najlepszych artystów polskich: Wawrzecki, Kraków, Wiślna 9. Sprzedaż, ocena, kupno 39
Maszyny młyńskie i rolnicze, urządzenia młynów oraz motory dla celów młyńskich i rolniczych, poleca Fabryka Maszyn Młyńskich, Molitor, Kraków św Wawrzyńca 26, tel 131-18 6984
Płyty polskie i niemieckie na składzie w każdej ilości sprzedaje Firma „Kontakt" Kraków, Stradom 18 7128
Nowość! Mając patefon na korbkę, możesz mieć piękną muzykę zastosowując membranę elektryczną informacje: Firma „Kontakt" Kraków, Stradom 18.
Znaczki pocztowe — przekonaj się — duży wybór, umiarkowane ceny Stały zakup lepszych objektów. Świat Filatelistyczny. Kraków Florjańska 5/16, oficyny III p od 3—5½. 8127
Uwaga! Muzykę poważną, taneczną i operetkową na płytach „Odeon" „Telefunken". Gloria" oraz „Esta" w dużym wyborze codziennie od godz 14—18 tej w niedzielę od 10—12-tej okazyjnie kupisz Kraków, ul. Staszica 10 m 2.
Sypialnię, szafę kombinowaną trójdzielną sprzeda Magazyn Mebli. Kraków Kopernika 8 8754
Fortepian, palto zimowe męskie, tanio do sprzedania. Kraków, Mały Rynek 7/7
Kasa ogniotrwała o wielkości 133×53 głębokości 45 cm, do sprzedania Wiadomość: Kraków. Piłsudskiego 11, m. 1, od 8—10 i 14—16. 8818
Futro damskie, czarne źrebce, prawie nowe, sprzedam. Podgórze, Wałowa 4
Stare okna drzwi i posadzka kamionkowa. Kraków Juljusza Lea 131 8824
Fisharmonja dwugłosowa 12 000 zł — do sprzedania Kraków, Prądnicka 68 m. 5, I. p. 8825
Maszyny do pisania, liczenia, kasy kontrolne, ogniotrwałe, rolki kuponowe — sprzedaż, kupno Juljusz Hecker, Kraków Limanowskiego 52 telefon 141-48
Na Św Mikołaja poleca srebrne papierośnice, cukiernice, puderniczki, łyżeczki, łańcuszki, krzyżyki itp praktyczne upominki firma Z. Gajewski, Kraków ul. Starowiślna 26. 9000

Sypialnię nowoczesną, z materacami, sprzeda Cholewa, Kraków, Mostowa 4.
Wierzch na futro, marengo, elegancki, sprzedam. Kraków, Długa 7/6. 721
Młyńskie, maszyny motory gazowe. — wszelkie przybory itp Plany budowa remonty Zakład budowy młynów Kraków Mazowiecka 35 telefon 102-44
Hurtownia Kolonjalno-gospodarcza I. Meth, Kraków, św Tomasza 2. Wysyła towary za zaliczeniem. cenniki bezpłatnie pocztą. 8960
Sklep Komisowy, Kraków Starowiślna 50 Sprzedaje i przyjmuje do komisowej sprzedaży: futra męskie i damskie wszelką używaną garderobę i inne przedmioty 9009
Sprzedajemy tanio używane ubrania płaszcze, bieliznę pościelową, koce, firanki kilimy, oraz inne ładne rzeczy Kraków, św Krzyża 7. Sklep 9245
Obrazy — sprzedaż, kupno, fachowa bezpłatna ocena. Kraków. Łobzowska 6 Salon obrazów 9264
Sypialnie, jadalnie, gabinety, kuchnie — okazyjnie. Fa. Bracia Szczurek. Kraków, Stolarska 7 9268
Obrazy, dywany, kilimy, antyki meble porcelana Sprzedaż — kupno. ocena Salon Obrazów i dzieł sztuki „Antyki" Kraków Stradom 18 tel 140 83 8108k
Lampy, abażury, materjały elektrotechniczne poleca „Zar" Kraków, Sławkowska 11, w podworcu
Sypialnie, jadalnie, gabinety, tapczany poleca Wytwórnia Mebli. Kraków. Stradom 16
Zamki błyskawiczne, grzebienie, szczotki, sznurowadła korki do butelek i pasta do obuwia, sprzedaż fabryczna D/H Kurowski, Warszawa plac Napoleona 9
Sienniki, worki, chodniki, płótno krawieckie oraz drobną galanterję poleca K. Jamroż Kraków Grodzka 28 1118k
Szewskie przybory W. Cebula Kraków Starowiślna 50 1353k
Płyty gramofonowe, duży wybór polskich sprzedam Kraków Starowiślna 54. m 20, od 15—18 1359k
Na Św Mikołaja i Gwiazdkę polecamy torby dla Pań walizy torby, szkolne teczki, pudełka itp Ceny przystępne „Export" Kraków. Miodowa 17 Hurt — Detal 1910k
Płyty najnowsze, oraz patefon markowy, okazyjnie zaraz sprzedam Kraków, Kalwaryjska 6/5. 29
Hurtownia materjałów piśmiennych i przyborów szkolnych. Wysyła na prowincję za zaliczeniem Ablewski, Loeffler i Ska, Warszawa, Plac Napoleona 5-4, tel. 236-69. 2583k
Ozdoby choinkowe, pocztówki (kartki) świąteczne, imieninowe dostarcza po cenach hurtowych H. Piotrowska i S-ka. Warszawa, Zwycięzców 15, m. 4. Prowincja za zaliczeniem. 2584k
Łóżka polowe żelazne. Szczurek Adam. Kraków, Poselska 20. 9269
Sprzedam trzewiki, Nr. 43, płaszcz i ubranie męskie, śniegowce damskie, Nr. 6 i łapki perskie. Kraków, Bracka 6/6.
Srebro stołowe na 6 osób (prawdziwe) w pięknej kasecie, ostrza nierdzewne, sprzedam tanio. Kraków. Zyblikiewicza 5, schody 9, m. 126, od godz 1—6
Ciepłe pantofle domowe damskie, męskie i dziecięce, poleca Z. Kasperski Kraków, Zwierzyniecka 8, sklep. 9596
Łóżeczko dziecięce sprzedam. Kraków, św. Marka 19, róg Florjańskiej. Sklep tapicerski. 9398
Futra, lisy srebrne, niebieskie, rude spody futrzane, kołnierze, wszelką garderobę damską, męską, dziecięcą, tanio sprzedaje „Centrokomis". — Kraków Grodzka 9 9663
Kilimy, dywany, chodniki, narzuty, linoleum, firanki, kapy, pościel, bielizna — najtaniej w „Centrokomisie". Kraków, Grodzka 9 9665
Maszyny „Singera", maszyny pisarskie, patefony, igły, płyty, fotoaparaty, instrumenty muzyczne, walizki, teczki, obrazy, antyki — okazyjnie sprzedaje „Centrokomis", Kraków, Grodzka 9.
Srebrne, platerowe przedmioty, nakrycia stołowe, kryształy, szkło, porcelana, naczynia kuchenne gospodarcze — najtaniej sprzedaje „Centrokomis". Kraków, Grodzka 9. 9670
„Singer", maszynę do szycia, okazyjnie sprzedam. Kraków. Kościuszki 35/18, w podworcu. 9752
Fortepiany, pianina poleca najtaniej: Świątek, Kraków, Starowiślna 12.
Sprzedam szafy, łóżka, siatki, materace, serwantkę kredensy. Kraków. Krakowska 35. Sklep mebli. 9761
Patefon elektryczny i walizkowy, oraz płyty, sprzedam. Kraków, Pl. Dominikański 2, róg Stolarskiej, Elektrotechnika.
Sprzedaż — kupno. Kraków, Długa 32. ubrań, płaszczy, bucików, bielizny.
Na Św. Mikołaja, lub Gwiazdkę, piękne, czerwone autko dla chłopca, na pedałach z kierownicą, kolej elektryczna, wózek dla lalki teczki aktówki, skórzane, sprzedam. Kraków, Krzywa 13/11, II. p., ganek. 9782
Dwa spody futrzane w dobrym stanie, sprzedam. Zgłoszenia 9—11: Kraków, Długa 50/5. 9874
Lampy elektryczne, materjały elektrotechniczne w wielkim wyborze poleca D/H. Centrala Światła, Kraków, Dietla 35 tel. 167-27. 9908
Zapalniczki do gazu z kamyczkami poleca: Dom Handlowy — Centrala Światła Kraków. Dietla 35. 9909
Elektromonterzy! Materjał instalacyjny w wielkim wyborze poleca D/H. Centrala Światła, Kraków, Dietla 35. 9910
Kuchenki gazowe 2-płomienne, oszczędnościowe i węże do tychże, poleca D/H Centrala Światła, Kraków. Dietla 35 tel. 167-27. 9911
Kuchenki elektryczne, grzałki, grzejniki w wielkim wyborze poleca D/H Centrala Światła, Kraków, Dietla 35, tel 167-27
Żelazka elektryczne „Brabork", domowe i krawieckie, najwyższy gatunek, poleca D/H. Centrala Światła, Kraków, Dietla 35 tel 167-27. 9913
Używane różne piękne meble sprzedaje Hala Meblowa Kraków Grodzka 59
Mahoniową bibliotekę i biurko, kanapę, kredensy pokojowe, sprzedam. Kraków Krakowska 26/2. 20
Patefon elektryczny ze wzmacniaczem i automatycznym wyłączaniem płyt, sprzedam tanio. Kraków, Plac Dominikański 4, m. 4. 21
Otomanę, siatki do łóżek poduszki rozcharowe, swetr męski i damski, tanio sprzedam Kraków, Starowiślna 29/38.
Firma jubilersko-zegarmistrzowska J. Gajewski, Kraków, ul. Starowiślna 26, poleca biżuterję, różne praktyczne wyroby srebrne, oraz przyjmuje reperacje zegarków. 37
Obrazy wybitnych artystów w wielkim wyborze, najprzystępniejsze ceny: Wawrzecki, Kraków, Wiślna 9. Sprzedaż, kupno, ocena. 40
Patefon elektryczny zmieniający dziesięć płyt oraz pojedynczy, okazyjnie sprzedam. Kraków, Florjańska 15, m. 4 — godzina dowolna. 49
Kapce zakopiańskie, solidnie wykonane na nogę i buciki, sprzedam Kraków-Podgórze Limanowskiego 41/1. 111
Maszynę do pisania, walizk. „Triumph" 5 skórek skankowych, sprzedam. Kraków, Przemyska 4/1. 133

Wielki wybór ubrań, futer damskich, męskich, płaszczy zimowych, jesionek, fotoaparatów kryształów, kilimów, bielizny damskiej (kompletów), męskiej, pościelowej, firanek. Ceny niewysokie — poleca Komis, Kraków, Adolf-Hitler-Platz 12, w podwórcu. 48
Palto męskie, na niskiego, tęższego, ciemne, stan i gatunek pierwszorzędny, futerko białe, dziecięce, sprzeda Sklep Komisowy, Kraków, Starowiślna 50. 135
Kapę jedwabną na dwa łóżka, kapę pluszową na otomanę, lub łóżko, kapelusz czarny, pluszowy, męski, zegarek na rękę „Doxa", sprzeda Dom Komisowy. Kraków, Starowiślna 50. 137
Ubranie męskie, okazyjnie sprzedam Kraków. Kalwaryjska 6/5. 191
Sypialnia jasna, nowoczesna, luksusowa, do sprzedania. Kraków, Strzelecka 15/2
Kapce oryginalne, zakopiańskie, na skarpetę i buciki, z pierwszorzędnego, oryginalnego filcu zakopiańskiego, na najlepszych dodatkach skórzanych. Z okazji św Mikołaja i Gwiazdki, tanio. „Koturn" Kraków, J. Piłsudskiego 7 codziennie od 1—5 popoł. 213
Pelerynkę z młodego, srebrnego lisa, tanio sprzedam. Kraków, Miodowa 9/20
Patefon!!! elektryczny, walizkowy „Thorens", sprzedam. Kraków, Krowoderska 19, m. 6a. 278
Kapce zakopiańskie, sprzedam. Kraków, św Wawrzyńca 16/22, I. p., ofic. 279
Sypialnię, piękną, jasną, nowoczesną, z bieliźniarką, sprzedam. Kraków-Podgórze, Brodzińskiego 1/1. 328
Singera maszynę szafkową, w pierwszorzędnym stanie i 2-gą krytą, sprzedam. Kraków. Krakowska 35, Batko, wejście z ulicy. 362
Do sprzedania szafka przedpokojowa z lustrem, oraz chodnik kilimowy, 10 mtr Kraków, Krakowska 49/8. 372
Kurtka-kożuch, ubranie wieczorowe, mało używane, na wysokiego, buty cholewy 42, do sprzedania. Kraków, Sławkowska 18, dozorczyni. 387
Pierścionek damski z brylantem i maszynę biurową, pisarską, stan dobry, okazyjnie sprzedam. Kraków, Józefa 12, sklep. 428
Harmonię „Lapaloma", 80 basów z registrem i „Hohenra student", 32 basy z registrem, okazyjnie sprzedam. Kraków, ul. Józefa 13/12. 437
Płyty niemieckie, polskie, w dużym wyborze, lekkiej poważnej muzyki Gigli, Kiepura, Fogg, Dan, Faliszewski, Kolędy, Królewna Śnieżka, ludowe piosenki, mazurki, sprzedam codziennie 9—18, niedziela 9.30—11.30. Kraków. Mogilska 8, m. 6. 477
Singera maszynę krytą, w najlepszym stanie, sprzedam. Kraków, Tarłowska 3/4 (przecznica Zwierzynieckiej). 484
Maszynę krytą, Singera, piękną, tanio sprzedam. Kraków, Kielecka 30, przecznica Mogilskiej, dzwonek dozorcy.
Ubranie, granat., kangar wełniany i popielate, sprzeda: Kraków, Zamenhofa 7/1a. 489
Spód nutrje, oraz spód piżmaki, kołnierz klapami, czarny perski i brązowy sprzedam. Kraków, Rękawka 25/4 na ganku. 498
Patefon elektryczny, zmieniacz, w pięknej szafie, pierwszorzędnej marki, do sprzedania. Wiadomość: Kraków, ul. Felicjanek 17/2. 518
Kuchenki pokojowe, piecyki żelazne, oszczędnościowe, na węgiel, oraz kuchnia angielska z szabaśnikiem, do nabycia. Kraków, Józefa 3. 536
Damski płaszcz, skórkowa torebka i sukienka, do sprzedania. Wiadomość: Kraków, św Sebastjana 7/9 od g. 15—18
Piecyki: okrągły, kuchenny dwufajerkowy, „Termon", sprzedam. Kraków. plac Słowiański 2/13, godz. 15.30—18. 550
Wózek-Autko, luksusowe, kremowe, sprzedam. Kraków, św. Sebastjana 16, m. 28, prawa ofic., II. p., ganek. 584
Maszynę krytą, Singera, lub z pudełkiem, tańszą, sprzedam okazyjnie tanio Kraków, św. Jana 3/8, III. p. 598
Buty z cholewami, Nr. 43, jesionkę męską na watalinie, półbuty 42, kurtkę skórzaną, męską, maszynę do szycia, krytą, sprzedam. Kraków, Tarłowska 3/4, przecznica Zwierzynieckiej. 677
Młyńskie maszyny — kamienie, turbiny wodne, wykład do jagielników, kamieni perlaków, siatki młyńskie, spinacze pas., furt., elewator, śruby, klamry workowe oraz wszelkie artykuły młyńskie poleca Eugenjusz Pałaszewski, Warszawa, Poznańska 38/3 3452k
Sznury jedwabne, tasiemki, rękawiczki, pinetki, pantofle, torby, apaszki, szalki, oraz drobną galanterję poleca Jamroż, Kraków Grodzka 28/30 646k
Centralny skład farb i chemikalij „Farbola, Fr. Ponicki, Kraków, Johan Hallerstrasse 22 (Długa): Farby, lakiery, chemikalja i inne. Sprzedaż detaliczna.
Wytwórnia toreb papierowych, sprzedaż papieru i szpagatu, J. Pogorzelska, Warszawa, Przechodnia 1, m. 4, tel. 304-09 w podwórzu, prawa oficyna, II p. Prowincja za zaliczeniem. 2195k
Materace wiośienne, 2 komplety sprzedam. Kraków, Meiselsa 8/4. 2197k
„Bazar", Warszawa, Przechodnia 7, poleca: wsuwki, zapinki, szpilki, szpilki fryzjerskie „Jola", pasty do podłóg, machoń, orzech jasny, ciemny i białą od 10 kg (1 kg 11,20), czarna do obuwia w cenie 18 zł. za kg., bibułka „Chłon", zł. 185,— za karton i dewocjonalja. 2439k
S. Mirecka, Warszawa, ul. Marszałkowska 102, tel. 6-98-30. Ozdoby choinkowe, sztuczną biżuterję. Wysyłamy za zaliczeniem. 2440k
Sprzęt rybacki — pełne komplety haczyków, żyłek, wędziska bambusowe, płótna rybackie w wielkim wyborze. Cenniki wysyłamy. Prowincja za zaliczeniem. — Warszawa, Próżna 10. Inż. Sikorski.
Żurnale mód i najnowsze kroje Lyona, polecają Ciesielscy, Warszawa, Złota 25
Sprzedam książki, powieści dzieł wyborowych Kraków, Biskupia 11/8.
Futro męskie, na średniego, popielice, kołnierz wydra, sprzedam. Kraków, Helclów 9/9. 102
Do sprzedania: Futro męskie, na tchórzach z wydrą klapową, na wysokiego oraz futro karakułowe z zarękawkiem lis srebrny i maszyna gabinetowa Kraków, Kapucyńska 7/2. 176
Wózek dziecięcy Autko, z materacykiem, pierwszorzędnie utrzymany, ceratki, koszulki ciepłe, niemowlęce, sprzedam Kraków, Krzywa 13/11, II p., ganek
Wydrę na kołnierz, bardzo tanio sprzedam. Wiadomość: Kraków, Starowiślna 54, m. 1. 223
Okazja! Grobowiec famil., granit czarny szwedzki, sprzedam Wiadomość: Kraków. Różana 18a m. 3, przedpoł do godz 15
Płaszcz męski, popielaty, ubranie popielate i czarne, buciki dziecięce na 4—5 lat, damskie popielate z paskiem obcas francuski, skórkowe, Nr. 34, sprzedam: Kraków, Krzywa 13/11, II. p., ganek. 275
Pieski, 6 tygodniowe, dobre stróże do sprzedania. Zaborska Maria, Kraków, Kazimierza Wielkiego 67. 378
Singera, maszynę krytą, kurtkę męską marengo, łóżko jasne, sprzedam. Kraków, Szlak 31/5. 521

✝ Za spokój duszy ś. p.
Józefa Apostoluka
tragicznie zmarłego 20 listopada 1943 r.
Nabożeństwo żałobne
odprawione zostanie w niedzielę dnia 5 grudnia o godzinie 7-ej rano w kościele Franciszkanów w Krakowie, o czem zawiadamia
Rodzina.

✝ W pierwszą rocznicę zgonu ś. p.
Alusia MAKSYSIA
odbędzie się
Nabożeństwo żałobne
dnia 6 grudnia 1943 r. o godzinie 9 rano w kościele OO. Jezuitów ul. Kopernika, na które zaprasza
Matka i siostrzyczka

✝ Za spokój duszy ś. p.
Karola Nikla
emer. prof. gimn. w Nowym Sączu,
jako w II-gą bolesną rocznicę śmierci odprawione zostanie
Nabożeństwo żałobne
w poniedziałek, dnia 6. 12. 1943 o godz. 8-mej rano w kościele SS. Wizytek w Krakowie, przy ul. Krowoderskiej, na które zapraszają
602 **Żona, Synowie i Synowe.**

✝ Za spokój duszy ś. p.
Rudolfa Laszczaka
elektromontera Elektrowni Miejskiej, naszego jedynego i najukochańszego syna i brata
urodzonego w 1912 r., zmarłego 26. 3. 1943 r.
odprawione zostanie w poniedziałek, dnia 6. 12. 1943 r. o godz. 7½ rano w kośc. OO. Reformatów w Krakowie
Nabożeństwo żałobne
na które zapraszają:
Matka, Siostra, Siostrzenica, Szwagier i Rodzina.
631

✝ Za spokój duszy ś. p.
Edwarda Boniakowskiego
odprawione zostanie w niedzielę dnia 5 grudnia 1943 r. jako w pierwszą rocznicę śmierci, o godz. 10.30 rano w kościele XX Misjonarzy na Kleparzu, w kaplicy Matki Boskiej Niepokalanego Poczęcia
Nabożeństwo żałobne
na które zaprasza się.

✝ Za spokój duszy ś. p.
RYSZARDA KOŚCIÓŁKA
jako w I-szą bolesną rocznicę śmierci zostanie odprawione
Nabożeństwo żałobne
w poniedziałek, dnia 6. 12. 1943 r. o godzinie 9-tej rano w kościele OO. Dominikanów w Krakowie, o czym zawiadamia wszystkich Krewnych, Znajomych i Kolegów
126 **NARZECZONA.**

✝ Za spokój duszy ś. p.
Marii matki, siostry **Zofji**
i braci **Tadeusza**
i Bronisława
LESIAKÓW
odbędzie się
Nabożeństwo żałobne
w kościele Ks. Ks. Misjonarzy na Stradomiu w Krakowie, dnia 5-go grudnia o godz. 9-tej rano, na które zaprasza Znajomych
551 **SYN I BRAT.**

PODZIĘKOWANIE
Przewielebnemu Księdzu Bonawenturze Kadeji i OO. Pijarom jak również wszystkim, którzy w bolesnych chwilach choroby i śmierci Matki naszej, ś. p.
Amandy Nenyczkowej
spieszyli nam z pomocą i pociechą, składamy tą drogą serdeczne „Bóg zapłać".
Córki.

Stróż nocny! Sprzedam zegar na 8 gniazdek, marki Mayera, dla nocnego pilnowania objektów fabrycznych Oglądać można, Kraków Miodowa 32, m 17. Kiusek 8646
Fortepian, króciutki, opancerzony, krzyżowy, stan i marka pierwszorzędna, okazyjnie tanio sprzedam. Kraków, Siemiradzkiego 17/1. 9953

Pomoc w oszczędzaniu prądu.
OSRAM
dużo światła - mało prądu

„HERMES"
PRZEDSIĘBIORSTWO PRZEWOZOWO-SPEDYCYJNE
Sp. z o. o.
Kraków, Stolarska 9/13.
Telefon 15114-18.
Załatwianie wszelkich czynności wchodzących w zakres spedycji.
Ładunki zbiorowe koleją i samochodami we wszystkich kierunkach Gubernji Generalnej i za granicą.
Przewóz mebli własnemi wozami meblowemi.
Magazynowanie. — Cłenie. — Inkasso — Przewóz kas ogniotrwałych.
Własny tabor konny i samochodowy obejmujący ponad 100 pojazdów.

ŁAŹNIA PARYSKA
Kraków, ul. św. Gertrudy 19.
po remoncie otwarta.

HAK
Warszawa — Zielna 29
poleca hurtowo po cenach najniższych
wody kwiatowe, kolońskie, perfumy, kremy, szminki, pudry, róże, proszek, pastę i mydełka do zębów, środki do golenia, wazelinę, glicerynę, brylantynę, proszki do prania i czyszczenia, klej i oliwę do rowerów — ultramarynę (1, 5, 10 dkg i 1 kg)
Pastę do obuwia „DOBROLIN"
i inne oraz
Barwnik do tkanin
KOLORYT, WILBRA, OKOLIT, BARWINEK — FARBOL
Prowincja za zaliczeniem.

STOEGER & CO G.m.b.H.
KRAKAU BURGSTRASSE Nr. 36
TEL. 116-68, 116-69.
EKSPEDYCJA-WYSYŁKI ZBIOROWE

OBRAZY
sprzedaż — kupno — ocena
H. GRZYBOWSKA
KRAKÓW. Zwierzyniecka 14.

OBRAZY
Najwybitniejszych malarzy polskich, oraz inne rzeczy — sprzeda
KOMIS — Kraków
Plac Dominikański 4.

T. PILESKI
koncertuje na harmonji
przy współudziale K. SYSKI
refren-jazz.
w niedzielę, dnia 5-go grudnia br. od godziny 11.30—2.30
W Restauracji „ZA ROGIEM"
Kraków, ul. DIETLOWSKA Nr. 51

Kapce zakopiańskie, piękne — sprzedam. Kraków Paulińska 2, m 15. 8636

Do sprzedania: 2 łóżka jasne, 5 krzeseł, 2 siatki do łóżek, pierzyna, poduszka, stół pokojowy. Wiadomość między godz. 1—3-cią, Kraków, ul. Miechowska 5b m. 2, dzwonek mieszkania na ten sam numer. 8654

Patefon elektryczny na szafir, ze wzmacniaczem w szafie orzech. oraz 8 płyt sprzedam lub zamienię na harmonję. Wiadomość: Kraków. Dwernickiego 7 m. 1, od godz. 14—18. 878

Fortepiany, pianina — sprzedaż, kupno zamiana. Skład Fortepianów Heleny Smolarskiej, Kraków, Sławkowska 4.

Obrazy: Ajdukiewicza, Axentowicza, Brandta, Chełmońskiego, Fałata, Wojciecha Kossaka, Malczewskiego, Michałowskiego, Wodzinowskiego, Wyczółkowskiego — sprzedam Kraków-Podgórze Węgierska 10 m 13. 9362

Singera maszynę do szycia i endlowania, oraz ostatni model w pięknej, luksusowej szafce kaukazki orzech, sprzedam okazyjnie. Kraków, ul Zamojskiego 23/14. II. p. 9861

Kołdry jedw., puchowe, pierzynę puchową, wózek sportowy, sprzedam. Kraków, Krzywa 13/11, II. p., ganek. 274

Kurtkę skórzaną, ubranie ciemne, zarzutkę czarną, smoking, buciki męskie, 39—40, koc, poduszkę, łóżko żelazne, sprzedam. Kraków, Pierackiego 25/5, od godz. 13—16. 232

Futro perskie, bardzo ładne, do sprzedania. Kraków, Przemyska 6/15. 9802

Łóżka, łóżeczka dziecięce, fotele-łóżka, materace, stoły biurowe, sprzeda firma Iglicki. Kraków, Sławkowska 10. 355

Prima raglan angielski, na średniego, tęższego, sprzedam. Kraków, Szlak 57/3.

Maszynę „Singera", kapce, konia na biegunach, sprzedam, Kraków, Zwierzyniecka 14. Cukiernia. 359

Proteza z prawej nogi, do sprzedania. Kraków, ul. Miodowa 16/7, IV. piętro.

Lampki elektryczne na choinkę — komplety albo pojedyncze żarówki i oprawki bakelitowe w każdej ilości kupisz w firmie „Kontakt" Kraków Stradom 18

Kredensy na 1.20 — sprzedam Kraków-Dębniki, Sandomierska 6. 8571

Lisa czarnego sprzedam. Kraków, Paulińska 2 m. 15. 8635

Abażury: Wytw. „Fox". Kraków. Sławkowska 30. 382s

Choinkowe ozdoby w wielkim wyborze poleca Dworski. Kraków, Grodzka 65

Farby chemiczne, ugry, ultramaryna, biel cynkowa, szkło wodne, szelak namiastek i inne chemikalia, dostarcza Friedrich Martin Krakau, Hauptstrasse 30 (Sławkowska), tel. 213-17. 8007

Galanterję i t. p. poleca Firma „Jola" Kraków, Św. Tomasza 10. 8952

Dentystyczne cementy, woski, lekarstwa, sprzedaje skład artykułów dentystycznych Irena Pyrkowa, Kraków, Asnyka 3

Kanarki, pierwszorzędne śpiewaki, importowane. Gołębie gospodarcze, ozdobno opasowe okazy, importowane. Psy rasowe, do tresury stróżowania, tępienia szczurów i nornic, sprzedaje stale Hodowla Drobiu Josef Apro, Kraków. Mazowiecka 130a. Na zapytanie znaczek dołączyć. 9655

Singera maszynę krytą, ostatni model sprzedam tanio Kraków-Podgórze. ul. Benedykta 14/3. 9862

Pianino, fabrykat, z r. 1938, czarne, pełnopancerne, krzyżowe, podwójna repetycja, 7¼ oktawy, stan pierwszorzędny, sprzedam. Kraków, Siemiradzkiego 17/1. 9952

Futro damskie, źrebce czarne, w bardzo dobrym stanie, zaraz do sprzedania. Kraków, Florjańska 6/3. 9991

Teodolit uniwersalny, okazyjnie do sprzedania R. Calikowski, Kraków, Dietla 33

Futro męskie, dwustronne, duże, baranica do nóg, baranica-worek, do sprzedania Kraków. Pierackiego 25/5. od godz. 13—16. 231

Dla prowincji wysyła za pobraniem barwniki, towary galanteryjne, kosmetyczne piśmiennicze, przybory szewskie D/H Wygoda, Warszawa, Muranowska 16, tel. 11-27-47. 2661k

Fryzjerzy! Czy wiecie, że posiadamy stale na składzie nowoczesne suszarki „Wichry" jak ręczne „Fōny", „Dublexy", oraz kociołki i komplety do trwałej i wszystkie inne artykuły fryzjerskie. Przyspieszona wysyłka na prowincję. Cenniki na żądanie! Br. Stryjkowski, Warszawa, ul. Mokotowska 40, tel. 9-31-94. 2662k

Uwaga Prowincja! Proszę zamawiać! Dostarczamy natychmiast za zaliczką pocztową ozdobne rzeczy choinkowe, ognie zimne, kule szklane, lichtarzyki, lametę srebrną, złoty włos. Ceny ściśle hurtowe. Przedstawiciele poszukiwani. D/H. „Stero", Warszawa, Em. Plater 35/6, tel. 702-56. 2663k

Filateliści! Żądajcie naszego bezpłatnego cennika na Listopad—Grudzień, znaczków polskich, Gubernji, nowości i klaserów. Biuro Filatelistyczne „Nowość", wł. Eugeniusz Migdał, Warszawa, C1, Skrytka pocztowa 397. 2664k

Kosmetyka. Nowe cenniki na święta rozsyłamy. Zgłaszać: D/H. Kobyliński-Perczyński, Warszawa, Chmielna 14-4.

Worki, sienniki, płótno krawieckie, czarne do zaciemnienia, kolorowe na obicia, chodniki, makaty, torby gospodarcze i dziecięce, teczki, oraz drobną galanterję, poleca Jamroż, Kraków, ul. Grodzka 28/30. 2666k

Książki naukowe, powieści, sztuka, malarstwo do sprzedania. Na prowincję spisy, cenniki. Zgłoszenia: Kraków, ul. Smoleńsk 21/2. 2667k

Ubranie popielate, stan dobry, na średniego mężczyznę, do sprzedania. Kraków, Smoleńsk 21/2. 2668k

Patefon elektryczny, nowy, w nowoczesnej szafce, okazyjnie do sprzedania. Wiadomość: „Radiofon", Kraków, Św. Tomasza 19. 2669k

Ubranie oryginalne angielskie, granat., na wyższego, bardzo tanio sprzedam. Kraków, Librowszczyzna 7/4, od godz. 13—17. 2670k

Filatelistom początkującym i zaawansowanym, sprzedam Niemcy i Protektorat oraz pakiety całego świata. Kupię Gubernatorstwo. Oferty: Goniec Krak., Kraków, „Nr. 2476K".

Filateliści! Żądajcie cenników okazji na znaczki i przybory filatelistyczne z firmy B/F „Glob", Siedlce, Piłsudskiego 36. tel. 153. 2477k

Pluskiewki, zamki błyskawiczne, spinacze biurowe, galanterja, Janina Borowska, Białogon, über Kielce. Wysyłka za zaliczeniem poczt. 2657k

Okazja! Trzy tysiące kopmletnych naciągów (po 8 strun) do mandolin, sprzedam w całości lub częściowo. Przesyłka za zaliczeniem (7,60 zł. za koplet) Zamówienia przesyłać pod adresem „Hurt", Lemberg, Grünestr. 21. 2658k

Baterje, latarki, żarówki, lampy karbidowe, zapalniczki, kamienie, bibułki itp. wysyła po otrzymaniu zaliczki, Biuro Zleceń J. Boye, Warszawa, Królewska 31.

Hurtownia materjałów piśmiennych, Warszawa, Żelazna 47, wysyła za zaliczeniem materjały piśmienne, prepinę, bibułki gładkie, tapety itp. 2660k

Matrymonialne

Młody, przystojny, samotny szuka znajomości Pani, ew. starszej, która mogłaby mu dopomóc materjalnie. Cel matrym. Zgł.: Goniec Krak. Kraków „Nr. 9998".

Brunetka lat 30 nie brzydka, posiadająca prawy charakter, biedna, szuka towarzysza do lat 38 w celu matrym. Zgł. tylko z fotografją, za zwrot której ręczy słowem honoru. Zgłosz.: Goniec Krak., Kraków „Nr. 273".

Brunetka lat 32, przystojna, sympatyczna, skromnie wychowana lecz biedna, z braku znajomości pragnie tą drogą poznać pana o dobrym sercu, na stanowisku do lat 40, może być wdowiec bezdzietny. Cel matrym. Łaskawe zgłoszenia Goniec Krak., Kraków „Nr. 459".

Dwóch młodych ziemian przystojnych i wysoko kulturalnych pragnie nawiązać tą drogą korespondencję z dwoma paniankami o nieprzeciętnej urodzie do 19 lat, pierwszeństwo biedne ale muzykalne. Cel matrym. Zgłoszenia: Goniec Krakowski, Kraków „Nr. 586".

Rzemieślnik, 37 lat, o dobrym charakterze idealnych poglądów, poślubi domatorkę, do lat 33. poważne zgłoszenie z fotografią, którą zwrócę, do Gońca Krak., Kraków, „Nr. 8519".

Panna lat 23, brunetka elegancka pozna w celu matrymonjalnym pana do lat 50 inteligentnego, sympatycznego o łagodnym charakterze dobrze sytuowanego, może być wdowiec, fotografia pożądana. Zgł.: Goniec Krak., Kraków „Nr. 648".

Ciemno-blondyn, lat 40 wysoki 1.80 m przystojny łagodnego charakteru wesołego usposobienia, przebywający obecnie w Rzeszy, z braku znajomości, nawiąże korespondencję w celu matrym. z panią pełnej tuszy, o podobnych walorach, do lat 45. łaskawe zgłoszenie o ile możności z fotografią za której zwrot ręczę Goniec Krak., Kraków, „Nr. 2075k"

Wdowiec, lat 45, fachowiec, bez nałogów, wysoki, blondyn, materjalnie niezależny, z dwoma córkami, już dorosłymi, pozna panią, inteligentną, zgrabną z łagodnym charakterem, do lat 35. Zgłoszenia w celu matrym., tylko z fotografją, poważne, za zwrot ręczę. Zgłosz.: Goniec Krak., Kraków „Nr. 230"

Kawaler niemający okazji do zawierania znajomości, szatyn lat 24, wysokiego wzrostu, przystojny, zamożny, z wyższem wykształceniem, zajmujący poważne i rentowne stanowisko, poszukuje inteligentnej kandydatki na towarzyszkę życia do lat 20. Posag nie odgrywa żadnej roli, natomiast wymagane są odpowiednie walory duchowe, miła powierzchowność i łagodny temperament. Pod uwagę bierze się tylko oferty możliwie z fotografjami amatorkiemi. Dyskrecja zapewniona. Oferty składać do Gońca Krak., Kraków, „Nr. 1400K".

Szatynka, lat 31, niezależna, przystojna, o niebieskich oczach, pogodnego usposobienia i dobrych zalet, posiadająca własne przedsiębiorstwo, pragnie tą drogą poznać pana, dobrego charakteru, uczciwego, bez nałogów, przystojnego, do lat 40-stu. w celu matrym. Zgłosz. proszę kierować łącznie z fotografią zwrotną do Gońca Krak., Kraków, „Nr. 2478k".

Dwie blondynki, młode, Ala i Krystyna, ze średniem wykształceniem, muzykalne, kochające piękno i sport, nawiążą korespondencję z panami o tych samych walorach. Cel matrym. Zgłosz.: Goniec Krak., Tarnów, „Nr. 1890". 2671k

Wdowiec, lat 46, rzemieślnik, na stałej posadzie mieszkanie własne, pragnie poznać panią, z dobrego katolickiego domu, o skromnym i miłym charakterze, któraby była dobrą żoną i matką. Zgłoszenia poważne prosze nadesłać możliwie z fotografią do Gońca Krak., Tarnów, „Nr. 1885". 2672k

Kawaler, lat 28, intelektualista, zamożny, wysoki, pozna matrym. kobietę-przyjaciółkę, własnych zasad i poglądów, życiowo wyrobioną i odważną. Zgł.: Goniec Krak., Kraków, „Nr. 9077".

Jestem dziewczęciem z ludu. Przystojna, zgrabna, gospodarna, pełna zalet wzniosłego ducha, gorącego serca. Na posadzie, lecz bez posagu. Który pan napisze w celu matrym? Oferty: Biuro Majewski, Kraków, WW. Świętych 8, pod „Franka B". 9166

Tęsknię do szczerego uczucia i cichego ogniska domowego. Mam lat 30, bez przeszłości (mówią, że niebrzydka, zgrabna, miła, inteligentna) łagodnego charakteru — lecz biedna. Jeżeli który z inteligentnych panów do lat 40 ma podobne pragnienia, zechce nadesłać nieanonimowe zgłoszenia w celu matrym.: Biuro Majewski, Kraków, WW. Świętych 8, pod „Nr. 820".

Rożne

Zegarmistrzowski zakład w Krakowie pod Arkadami, Krakowska 1 wykonuje naprawy zegarków i poleca sztuczną biżuterję, wyroby ze srebra i różne upominki. 1024k

Przedsiębiorstwo hotelowe w ruchu po ukończonym odnowieniu poszukuje od 1 lutego na korzystnych warunkach pierwszorzędnego fachowca, jako dzierżawcę do prowadzenia salonu fryzjerskiego męskiego i damskiego. Reflektuje się na kandydata posiadającego potrzebne urządzenie i który będzie w stanie prowadzić zakład fryzjerski pierwszej klasy. Zgłoszenia należy kierować: Skrytka pocztowa 495, Urząd Pocztowy Krakau 1.

Przeprowadzki oraz przewóz towarów i fortepianów, wykonuje, jak dawniej, fachowo i solidnie Michał Zieliński, Kraków, Grodzka 9, m. 12. 303

Maszynowe podnoszenie oczek, wstawianie stóp, artystyczne cerowanie, przeróbka krawatów, roboty trykotarskie — wykonuje firma „Astra" Ludwiki Przepiórowej, Kraków, ul. Starowiślna 22, wejście z Dietla 78. Szybko, solidnie, tanio. 441

Ktokolwiek by wiedział o Miśińskim Leonie, urodzonym we Lwowie, proszony jest o wiadomość do Piwowarska Alina, Kraków, Pasterska 10. 435

Pióra wieczne, wszelkich systemów, przyjmuje do naprawy firma Z. Mysłakowski, Kraków, Szpitalna 3. 453

Spólnika z 5.000 zł do intratnego interesu, poszukuję. Zgłoszenia: Kraków, Grodzka 10. II. p. 514

Zegarmistrze, przyjmuje do domu prace zegarmistrzowskie. Zgł.: Goniec Krak., Kraków, „Nr. 561".

Oddam dziecko za swoje, chłopczyk, z powodu ciężkich warunków do życia, gwarancja opieka nad dzieckiem. Oferty: Goniec Krak., Kraków, „Nr. 615".

Kapce zakopiańskie, wykonuje Firma W. Słowakiewicz, Rabka-Zdrój, Rynek 1 to z materjałów dostarczonych i na zamówienie, według miary, nowoczesne fasony, na korkowych spodach, na skórze i oryginalne zakopiańskie na buciki.

Salon mód Marji Czlapińskiej, plac WW. Świętych 11, obok apteki, wykonuje wszelkie przeróbki gustownie. 289

Patefony, rowery, maszyny, aparaty, naprawia Zakład mechaniczny, Kraków, ul. Szlak 14. 301

Rozwody separacje alimenty — informuje doświadczony prawnik Warszawa Rysia 1, m 2 Zamiejscowym listownie

Psy do wychowu i tresury przyjmuje Kupno, sprzedaż, komis psów wszelkich ras, załatwia Hodowla Psów „Sokół" we Woli Duchackiej, ul Główna 91, (2 km za Krakowem). Informacje: Kraków, Traugutta 20/1 godz 13—14 i 17—19

Ostrzegamy PP Odbiorców przed kupnem u nieznanych sprzedawców barwników naszej marki „Koloryt" gdyż ostatnio pojawiło się na rynku wiele nieudolnych podróbek. Zwracamy również uwagę na małowartościowe barwniki w torebkach produkowane przez pokątne wytwórnie. Dla orjentacji czy towar pochodzi od nas — wprowadziliśmy znaki rozpoznawcze, wyszczególnione na nowej banderoli naklejonej na każdym kartonie barwników Fabryka Chemiczna „Koloryt" W. Kłosowski i S. Szadkowski Warszawa, Długa 29. 1747K

Akcje — listy zastawne, ziemskie i prowincjonalne, inne papiery procentowe, kupony, kupuje — sprzedaje Dom Bankowy Wolański i Ska, Warszawa, Nowy Świat 19. 2150k

Rozwody, separacje informuje dyplomowany prawnik, Warszawa, Pańska 6, m. 12. 2205k

Pensjonat Marji Starzyńskiej w Warszawie, ul. Sienna 24, m. 7, tel. 650-31 i 457-43, poleca pokoje z utrzymaniem lub bez. 2448k

Portrety malowane farbami (Pastel), wykonuje pięknie za zł 160.—. Fotografje proszę przesłać „Tatry", Pracownia Portretów. Zakopane, Zamojskiego 808-4

Przerabiam ze starych na nowe otomany, tapczany kanapy itp. w zakresie tapicerskim Firma Antoni Krzemień. Kraków, Starowiślna 79. 2365k

Szczotek do szorowania z drzewa (recznie i na kij), drążków do szczotek wycieraczek drewnianych składanych, trzepaczek kosz na papiery, dostarcza w większej ilości krótkoterminowo Hurtownia szczotek. Krakau. Kasinogasse (Bracka) 6 9459k

Zaprzysiężony tłumacz i biuro tłumaczeń i podań Krakau. Kasinogasse (Bracka) 6

Plany kopiuje, wykreśla fotokopje dokumentów, rysunków. Zakład Rysowniczy Technicznego Kraków Szewska 24

Szczury tępi masowo Zakład Higieny — Walka z robactwem i szkodnikami. Kraków Szewska 24a Tel 157-22 1922k

Portrety ręcznie malowane pastelą, zł. 150,— Przysłać fotografję. „Roberto" uczeń Matejki, Krosno, Adolf Hitler-Platz 12. 2484k

Światowa Panorama „Fotoplastikon", Kraków, ul. Szczepańska 5 — od 2—8 grudnia, „Afryka". Zdjęcia godne widzenia. 2613k

Taniej od druku powiela Artystyczna Powielarnia. Kraków, Szewska 24a.

Zawiadamiam P. T. Klientelę, że centrala chemicznej pralni i farbiarni Stanisława Witalskiego została przeniesiona do lokalu przy ul. Józefińskiej 5 Podgórze (dawna łaźnia), a filja także pralni z ul. Stradom do lokalu przy ul Krakowskiej 25. Centrala wykonuje wszelkie roboty w zakres ten wchodzące, na żądanie w dwóch dniach, a filje w 3 dniach 8476

Reperacje zegarków, zegarów i budzików uskutecznia firma Gajewski Kraków ul Starowiślna 26 8614

Bieliznę męską z powierzonych materjałów pierwszorzędnie wykonuje Grochowski Kraków Felicjanek 7 (boczna)

Trwałą ondulację solidnie wykonuje „Sława", Kraków, Florjańska 47 w podworcu. 8908

Elektryczne instalacje światła, motorów i dzwonków, wykonuje oraz naprawia Armatys, Kraków Stolarska 6 9002

Gustaw specjalista trwałej ondulacji wyuczony w Wiedniu, wykonuje płynami zagranicznemi, najlepszemi, mieszko dliwemi „Jasia", Kraków-Podgórze Limanowskiego 16. 9016

Czyści chemicznie odzież, solidnie w 10 dniach firma Fr. Jogalla, Kraków Dietla 93, w podworcu 9035

Obrazy stare, zniszczone, bez podpisu, malarstwo zagraniczne, polskie — przynieść do fachowej, bezpłatnej oceny: Kraków, Łobzowska 6 Salon Obrazów.

Angorowe kapelusze na zamówienie i z powierzonego materjału w 2-ch dniach wykonuje pracownia modniarska Jadwigi Lorenz, Kraków Długa 22/5 wejście z korytarza, 2-gie drzwi na prawo

Przyjmuję do szycia gorsety, biustonosze i wszelką bieliznę z dostarczonych materjałów. Kraków, ul. Blich 6/21.

Właściciel i dzierżawca większych majątków, poszukuje pożyczki 30 tys. złotych. Oferty: Goniec Krak., Kraków „Nr. 9346".

W 24-ch godzinach naprawia precyzyjne wieczne pióra, ołówki „Pelikan" i inne. Skład papieru I. Barnyczowa, Kraków, Krakowska 38, tel. 212-04. 9754

Narciarskie kostjumy, płaszcze, wykonuje Mieczysław Cholewka, Kraków, Sławkowska 30. 466

Małą salę Starego Teatru na restaurację, oraz garderobę, wydzierżawię Stary Teatr Kraków, Plac Szczepański 1. Telefon 163-33. 467

Uwaga! Zbiegł pies Setter irlandzki, brąz., wabi się „Boy". Łaskawy znalazca zechce oddać wzgl. wskazać miejsce jego pobytu, za odpowiednim wynagrodzeniem. Zgł. kierować: Kraków, Dietla 77/12 II. p. 588

Podania, tłumaczenia, perfekt niemiecki Kraków, Szewska 24. 1458s

Kupno sprzedaż i tresurę psów prowadzi Hodowla psów i małych zwierząt „Sokół" Kraków, Traugutta 20/1 (Biuro). Farma wzorowa na Woli Duchackiej, ul Główna 91 Informacje od godz 8—9 13—15 i 19—20 w biurze 1505k

Przedstawiciela fachowca, energicznego, z kapitałem, poszukuje fabryka silników i aparatów elektrycznych. Oferty WTE-Volta, Warszawa, ul. Żurawia 15/2

Pluskwy, wszelkie robactwo z zarodkami tępi specjalnym gazem, nieuszkadzając tkanin, mebli. Skutek gwarantowany. Zakład Higieny — Walka z robactwem i szkodnikami, Kraków, Szewska 24, tel. 157-22. 2715k

Przepuklinowe pasy, bandaże — przerabia, naprawia, wykonuje według miary. R. Bogdanowicz, Kraków, Grodzka 2, w podworcu. 7263

Ciążowe pasy brzuszne, poporodowe, pooperacyjne, na obniżenie żołądka, jelit, wykonuje R. Bogdanowicz, Kraków, Grodzka 2, w podworcu. 7304

Naprawia kilimy Wytwórnia „Kobierzec" Kraków Stradom 3. 8493

Peleryny, płaszcze gumowe, podklejam, naprawiam. Szyję peleryny z powierzonego materjału. Kraków, św. Sebastjana 4, m. 2. 9081

Szczurowski, zaprzysiężony biegły otwiera kasy pancerne, prowadzi pracownię mechaniczno-ślusarską, Kraków-Podgórze Dąbrowskiego 1, telefon 169-61. 290

Kawę ziarnistą przyjmuje do palenia: Stanisław Wachel, Kraków, Długa 53 sklep kolonjalny. 7980

Przyjmę godzinowo prowadzenie wszelkiej księgowości. Zestawiam bilansy. Zgłosz. kierować proszę: Goniec Krak., Kraków, „Nr. 8094".

Filatelistyczne biuro „Kolekcja". Kraków, Bracka 4, I. p., tel. 118-13, sprzedaje, kupuje wszelkie znaczki i zbiory. 8483

Naprawia bez śladu uszkodzoną garderobę. Tkalnia Sztuczna, Kraków, Starowiślna 43 1618

Prawidła do butów, oraz na miarę wykonuje Kraków, Karmelicka 21 u dozorcy. 8640

Reperujemy — sprzedajemy — kupujemy: Patefony elektr., wzmacniacze (szafy), patefony sprężynowe, motorki elektrycz. grzejniki kuchenki piecyki elektr. i wszystko z zakresu elektromechaniki. Fa „Radiofon", Kraków św. Tomasza 21, telef. 207-49 8783

Przyjmę fortepian na przechowanie. Kraków Dietla 1/12. 8917

Meble nowoczesne do trzech pokoi przyjmę na przechowanie. Zgłoszenia telefon 104-67 8935

Bryczesy wykonuje Grzywa. Kraków, Karmelicka 36. 9837

Filateliści — Uwaga! Uzupełniam na podstawie list braków, kupuję, oceniam, przyjmuję w komis. Żądajcie bezpłatnych prospektów, Brzesko-Słotwina. Skrytka pocztowa 32. 2536k

Warszawa. Pensjonat, Moniuszki 7, I p. pokojach bieżąca woda. 2674k

Rozwody zgodne, niezgodne, porady, adwokat konsyst. Różycki, Warszawa, Wspólna 49/4. 2675k

Podania, tłumaczenia, perfekt niemiecki: Kraków, Szewska 24. 2676k

Willa pod Krakowem, przyjmie pięć osób, całodziennym utrzymaniem (lub bez), światło, opał. Ceny przystępne. Zgłoszenia pod „627" Biuro Ogłoszeń Krajna, Kraków, Adolf-Hitler-Platz 46.

Szybko, tanio, solidnie przerabia kapelusze damskie, Salon mód Walerji Piątkiewicz, otwarty przy ul. Starowiślnej 57. Angory do 24 godz. 131

Złoto, srebro, kamienie szlachetne, grawiruje Zakład Rytowniczy Tadeusza Prochwicza, Kraków, Grodzka 5, I. p. oficyna. 175

Zguby — kradzieże

Zgubiono kapiec, biały, filcowy, damski, kapowany jasno-żółtą skórą, dnia 29. 11. wieczorem, około godz. 17.30, na drodze od ul. Florjańskiej w tramwaju Nr. 6. do przystanku Mostu Dębnickiego. Kapiec posiadał karteczkę z pralni Nr. L. 7461. Łaskawy znalazca proszony oddać za wysokim wynagrodzeniem, do firmy „Studio", Kraków, ul. Florjańska 31, lub Dębniki, Barska 2/1. 657

Zgubiono w tramwaju Nr. 5. w dniu 1. 12 1943 zarękawek breitschwanzowy, czarny z papierośnicą, puderniczką i innemi drobiazgami. Łaskawy znalazca proszony o zwrot do firmy Wandor, Kraków, Mogilska 80 za wynagrodzeniem.

Zgubiono Kennkartę, na nazwisko Mazur Michał, Przeworsk, Mokra Strona 1116, wydaną przez Starostwo w Jarosławiu. 2501k

Zgubiłem Kennkartę Nr. 4746, na nazwisko Karol Świerczek, ur. w Nowym Sączu dnia 8. I. 1897, jak również książkę inwalidzką Nr. 60 i stary dowód osobisty, wszystko wydane w Tarnowie. 2679k

Zgubiono Kennkartę, na nazwisko Łyczko Marja, Niechobrz 572, Rzeszów.

Zgubiono Kennkartę Nr. 12106, na nazwisko Teper Bronisław, Rzeszów, Dąbrowskiego 42. 2681k

Zgubiono w pociągu, od Sandomierza do Skarżyska, Kartę Rozpoznawczą Nr. 5914, wystawioną przez Starostwo w Opatowie, na nazwisko Machniak Leokadja.

Zgubiono Kartę Rozpoznawczą, wystawioną przez Zarząd Gminy Zabierzów, na nazwisko Prażmak Władysław.

Zgubiono Kennkartę Nr. 6234, na nazwisko Pietras Michał, Biała, p. Rzeszów.

Zgubiono Kennkartę Nr. 2289, na nazwisko Watras Teofila, Świlcza, pow. Rzeszów. 2683k

Zgubiono Kennkartę Nr. 14975, wystawioną w Tarnowie, na nazwisko Schulz Józef, Tarnów, Wałowa 3. Znalazcę proszę się o oddanie takowej. 2685k

Zgubiono legitymację Ubezp. Społ. Nr. 8062016, wydaną w Tarnowie, na nazwisko Bednarz Szymon, zam. Rzędzin.

Skradziono Kennkartę, wystawioną przez Urząd Gminny Wadowice-Górne, na nazwisko Stanisław Skaza, Podborze. 2687k

Skradziono Kennkartę, wystawioną przez Urząd Gminny Mielec, na nazwisko Emilja Nieuporana, Cyranka. 2688k

Zgubiono książeczkę Ubezp. Społ., wystawioną w Tarnobrzegu, na nazwisko Leś Józef, Mielec. 2689k

Zgubiono Kennkartę, wydaną w gminie Łopuszna, na nazwisko Sral Franciszek, Waksmund 51. 2690k

Zgubiono Kennkartę Nr. 2072, wydaną w gminie Ludźmierz, na nazwisko Makary Kowalczyk, Klikuszowa 107.

Skradziono Kennkartę na linji kol. Przemyśl—Przeworsk, wydaną w Przemyślu, na nazwisko Walat Janina. 2692k

Chruszcz Tadeusz zgubił Kennkartę, wydaną przez Magistrat w Przemyślu.

Głowiak Janina zgubiła Kennkartę, wydaną przez Magistrat w Przemyślu.

Toś Marjan zgubił portfel, zawierający: świadectwo szczepienia, wyciąg metrykalny oraz Kennkartę, wydaną przez Magistrat w Przemyślu. 2695k

Skradziono Kennkartę Nr. 4050, wydaną w Przemyślu, na nazwisko Dostal Stanisława. 2696k

Zgubiono Kennkartę, na nazwisko Pociask Janina, Niechobrz 572, pow. Rzeszów. 2697k

Zgubiono Kennkartę Nr. 683, na nazwisko Krzanowska Kazimiera, Jawornik Polski 5, pow. Rzeszów. 2698k

Zgubiono Kennkartę, na nazwisko Bystrek Karol, Korzeniów, Kreis Dębica.

Zgubiono Kennkartę Nr. 3991, wystawioną przez gminę Glinik Marjampolski, na nazwisko Osiol Stanisław. 2700k

Zgubiono świadectwo szkolne V kl. z roku 1940, Nr. 2 Jarosław, na nazwisko Augustyn Kołodziejczyk, Wonina.

Zgubiono Kenkartę, na nazwisko Skowron Władysław, Bobrowa, Kreis Dębica

W kolei Przeworsk—Dynów skradziono 24. 10. 1943, wystawioną przez Starostwo w Jarosławiu, Kennkartę, na nazwisko Helena Anaszkiewicz z Przeworska.

Zgubiono Kennkartę, Nr. 1631, wystawioną w dniu 20. 7. 1942 przez Kreishauptmanna w Dębicy, na nazwisko Bożena Jolanta Ostrzycka w Tarnobrzegu, Mały Rynek Nr. 32. 2490k

W pociągu Tarnów—Szczucin, skradziono mi dnia 9. 11. 1943 Kennkartę, Nr. 816, Kartę Pracy, Nr. 904/20141 i książeczkę Ubezp. Społ. Tarnów, Nr 28072305, Kennkarta wystawiona przez Gminę Żabno, pow. Tarnów, wszystkie te dokumenty na nazwisko Luszowska Anna, Żabno. 2491k

Zagubiono Kartę rozpoznawczą, Nr 560, wydaną przez Kreishauptmannschaft Dębica, na nazwisko Fularz Gustawa, zam. w Klęczanach, Gmina Olchowa.

Zgubiono Kennkartę, Nr. 1392, wystawioną przez Gminę Mrzygłód, Kr. Sanok, na nazwisko Filipczak Czesława, urodz. 12. 12. 1930 r. 2493k

Skradziono w dniu 30. 10. 1943 Kennkartę, wystawioną przez Urząd Gminy Chroberz, pow. Busko, na nazwisko Juliusza Golińskiego, urodz. 31. 3. 1906.

Zgubiono Kartę Pracy, Nr. 904D/279, wystawioną na nazwisko Józef Fital, przez Arbeitsamt Tarnów Nebenstelle Dębica. 2495k

Zgubiono Kennkartę, Nr. 656, wystawioną przez Landkommissariat Kazimierza Wielka, na nazwisko Marzec Wojciech, Wojciechów, Gmina Dobiesławice.

Zgubiono Kennkartę, Nr. 5261, wystawioną dnia 2. 7. 1942, na nazwisko Musiał Stefania, zam. Chorowice 42, p. Mogilany, p. Krakau. 2498k

Zgubiono w pociągu z Kocmyrzowa do Podgórza Kennkartę, Nr. 5653, wystawioną przez Gminę Zakopane, legitymację cechu rzemieślniczego, polskie prawo jazdy, na nazwisko Jan Wojnarski, Zakopane, ul. Kamieniec. 2678k

Kawiarnie i Cukiernie

Cukiernia Kazimierz Danek i Syn Spółka z ogr. odp. Kraków, Karmelicka 13 Telefon 155 07 7494s

Kawiarnia „Pani" Kraków św. Jana 11 telef. 202 82 Codziennie o godz. 16.30 muzyka rozrywkowa. W środy i soboty piosenki. Także w niedzielę przedpołudniem i popołudniu piosenki. Smaczna kuchnia domowa, wyborowe trunki.

RB
KOMMERZIALBANK A. G.
Afiljacja banków,
Dresdner Bank, Berlin.
Länderbank Wien AG., Wien.
KRAKÓW
Adolf Hitler Platz 44.
Telefon 136 40.
FILIA WE LWOWIE
Wintergasse 11 (przy Pl. Smolki)
Telefon 299 70
BANK DEWIZOWY
Porady we wszystkich sprawach pieniężnych i finansowych
Od roku 1919 w Krakowie.

MEBLE
Kraków, Stradom 16

Transporty zbiorowe
na Lwów, Warszawę — przewozy samochodowe, kolejowe, lokalne
P. WYSOCKI — Kraków, Florjańska 18.
Telefon 175-71.

ARGENTAN
okucie do uprzęży z białego metalu, wyłączna sprzedaż
SKŁAD PRZYBORÓW SZEWSKICH I RYMARSKICH
I. BOGDANOWICZ i Ska, WARSZAWA,
Graniczna 6. — Telefon 613-22
Ceny zniżone

OBRAZY
DYWANY
kupno sprzedaż ocena
Kraków, Florjańska 8

OZDOBY CHOINKOWE
Czeskie — Wiedeńskie — Krajowe
zimne ognie, lameta, śnieg, girlandy, włos anielski, lichtarze, szopki, wycinanki, maski.
ZABAWKI - LALKI - GRY
Sprzedaż tylko hurtowa.
Wielki wybór biżuterji sztucznej, galanterji, luster itp.
„GALTEX — PRAKTYCZNA GALANTERIA" Sp. z o. o.
Warszawa, ul. Marszałkowska 102,
II piętro pokoje 38, 39, 59, 60, 61
Telefon 219-38
Prowincja za zaliczeniem

Sprzedaż artykułów
wędkarskich
J. WYSOCKA
WARSZAWA, UL. KR. ALBERTA 12
wysyła za zaliczeniem haczyki, żyłki, błystki, sznury, wędziska i inne.
Duży wybór sieci

„TEMPO"
chemiczna pralnia, farbiarnia
Kraków, Starowiślna 27 oraz filje
Szewska 7 i Wolnica 2
czyści garderobę i farbuje w ciągu kilku dni. — Starannie, solidnie

„KRAKOWIANKA"
chemiczna pralnia i farbiarnia
Kraków, ulica Starowiślna Nr. 18
przyjmuje jeszcze na święta garderobę do czyszczenia i farbowania
Wykonuje starannie i solidnie.

TRANSPORTY
wszelkiego rodzaju sprawnie i szybko, wykonuje firma spedycyjna
„TRANS"
Kraków, ulica Zwierzyniecka 11
Telefon 117-68.

KWIATY SZTUCZNE
pierwszorzędne wykonanie
do sukien, kostjumów, płaszczy oraz wazonowe i do wieńców — poleca
J. ALCZAK
Mielec, ulica Kościuszki Nr. 37
Tylko hurtownie. 9651

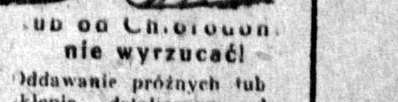

Tub od Chlorodontu nie wyrzucać!
Oddawanie próżnych tub w sklepie detalicznym daje gwarancję powtórnego zużytkowania wartościowego surowego metalu. W ten sposób przyczynisz się do oszczędności surowca i sił roboczych, co uwidoczni się we wzroście produkcji ulubionej pasty do zębów.
Chlorodont
pasta do zębów

Stale w pogotowiu!

Nałożony w mgnieniu oka przylega opatrunek z Hansaplastu elastycznego ściśle do ciała i nie przesuwa się. Chroni ranę przed zanieczyszczeniem i przyspiesza gojenie.

Do opatrywania mniejszych ran

Hansaplast elastyczny

Zgłaszając się ochotniczo do pracy w Rzeszy Niemieckiej — masz prawo wyboru miejsca pracy.

Zgłoszenia:

BIURO INFORMACYJNE dla pracowników fizycznych i umysłowych

Krakau, Burgstr. (Grodzka) L. 60

PIECZĄTKI

GUMOWE wykonuje szybko J. Widliński, Kraków, Grodzka 28.

Tanio sprzedajemy

wszelką garderobę: futra, lisy srebrne, niebieskie, pościel, bieliznę, kilimy, dywany, narzuty, walizki, teczki, obrazy, maszyny „Singera", maszyny pisarskie, patefony walizkowe, elektryczne, płyty, elektroluxy, porcelanę, kryształy, fotoaparaty, przedmioty domowego użytku, duży wybór okolicznościowych upominków.

»Centrokomis«

KRAKÓW — ulica Grodzka 9.

W SALONIE SZTUKI

A. WAWRZECKIEGO

KRAKÓW, ULICA WIŚLNA Nr. 9.

największy wybór dzieł sztuki — najprzystępniejsze ceny.

Na Gwiazdkę!

Torebki damskie skórzane

Teczki na akta i t. p.

M. Stern & S. Graj

KRAKÓW, UL. BOŻEGO CIAŁA 10.

KAPCE

śniegowce (generałki), kalosze, pantofelki — poleca Firma „SZCZEPKO - TOŃKO" — Kraków, Hala Targowa 22. 376

HURTOWNIA

ARTYKUŁÓW KOSMETYCZNYCH

I. Mingelgrün, Zarząd komisaryczny

KRAKÓW, KRAKOWSKA 21, m. 23.

Telefon 176-02.

PIESKI

przeróżnych ras

SPRZEDAJE HODOWLA

na Św. Mikołaja

Kraków, Wadowicka 39

(Przedł. Kalwaryjskiej).

NOVASCABIN

Bezbarwny, aromatyczny płyn do skróconego i wygodnego leczenia świerzbu

NR REJ. 2058 CENA 1 FLAK. Zł. 7.—

Do nabycia w aptekach i drogerjach

DR. A. WANDER S. A. KRAKÓW

Wolne posady

Dziewczyna, do wszystkiego, z dobrym gotowaniem, uczciwa, na dobrych warunkach, potrzebna od zaraz. Kraków, Sławkowska 23/6. 671

Na dobrych warunkach przyjmę do firmy polskiej energiczną sekretarkę(rza), siłę uczciwą, znającą dokładnie język niemiecki w słowie i piśmie. Praca: w biurze, częściowo w sklepie, magazynie. — Referencje, odpisy świadectw oraz wymagania zgłosić Goniec Krak. Kraków, „Nr. 804".

Poszukuję fryzjerki, siły pierwszorzędnej, na dobrych warunkach, z utrzymaniem. Zgłoszenie: Rzeszów, Grottgera 22.

Ucznia miejscowego do praktyki, przyjmie ślusarnia, Kraków, św. Tomasza 17.

Czeladników szewskich na nowe i reperacje, pannę do pomocy przy cholewkarstwie, potrzeba Kraków, Grzegórzecka 4, sklep. 307

Panna, do niemowlęcia, solidna i uczciwa, z utrzymaniem, na dobrych warunkach, potrzebna od zaraz. Zgłosz.: Goniec Krak., Kraków, „Nr. 445".

Rodzina niemiecka (3 osoby), poszukuje od zaraz służącej, wyżywienie zapewnione. Zgłoszenia: Kraków, Biskupia 4/6.

Hotel Polonia, Kraków, Basztowa 25, przyjmie dozorcę, służącego, oraz dziewczęta (kobiety), do kuchni i do sprzątania. Pełne utrzymanie i płaca. Osoby, zameldowane w Krakowie i posiadające Kartę Pracy, mogą zgłaszać się codziennie. 653

Służącą, do niemieckiego domu, przyjmie na dogodnych warunkach. Kraków, ul. Piłsudskiego 20/11. 678

Służąca, do wszystkiego, z gotowaniem, potrzebna zaraz. Warunki dobre. Kraków, Florjańska 36/8, II. p. 680

Pilnej, czystej służącej, język niemiecki nie konieczny, mieszkanie i utrzymanie na miejscu, szuka: Fromm, Kraków, Fustgasse 11/2 (Słoneczna). 694

Bufetowiec, obznajmiony z rachunkowością, oraz gospodyni do kuchni, potrzebna zaraz do restauracji „Mascotte", Kraków, Krakowska 20. 713

Ślusarz-mechanik, obeznany z wszelkiemi robotami w tym zakresie. Palacz do centralnego ogrzewania. Służący (robotnicy). Kelnerzy i chłopcy do nauki kelnerskiej, zostaną w Grand Hotelu natychmiast przyjęci. Zgłoszenia: Grand Hotel, Kraków, Sławkowska 5. 714

Kucharka, do domu niemieckiego, potrzebna od zaraz. Zgłosz.: Goniec Krak., Kraków, „Nr. 720".

Służąca, z solidnym gotowaniem, potrzebna zaraz. Wiadomość: Kraków, Kościuszki 20, piekarnia. 724

Potrzebna uczciwa dziewczyna do wszystkiego, od zaraz. Wiadomość: Kuciński, Kraków, Stradom 6, sklep. 782

Fryzjerki, dwie siły pierwszorzędne, poszukiwane od zaraz, wynagrodzenie dobre. Zgłoszenia: Wolbrom, Rynek 13.

Służąca, samodzielna, do 3 osób, potrzebna. Kraków, Siemiradzkiego 2/6, 4—5 wieczorem. 2616k

Przedstawiciela — akwizytora na Kraków (może być emeryt), poszukuje Biuro Handlowe. Reflektuje się na siłę lubiącą pracować. Warunki dobre. Zgłoszenia pod „621" Biuro Ogłoszeń Krajna, Kraków, Adolf-Hitler-Platz 46.

Panienkę, miłej powierzchowności, z dobrym pismem i liczeniem, przyjmiemy. Wynagrodzenie dobre, traktowanie rodzinne. Zgłoszenia pod „Wdzięczność" Biuro Ogłoszeń Krajna — Kraków, Adolf-Hitler-Platz 46. 2618k

Rzeszów! Poszukujemy od zaraz na stałą posadę z utrzymaniem: 1 kucharkę, 1 bufetową, garderobianę, 1 siłę pomocniczą do bufetu, służącego, kilku kelnerów, 2 kobiety na pół dnia jako pomoc do kuchni. Deutsches Haus, Reichshof. 2710k

Krawczynie uzdolnione i uczenice, przyjmę zaraz, dla zamiejscowej — pomieszczenie. Kraków, Pędzichów 4, m. 7.

Potrzebna służąca do pomocy w domu, może być starsza. Zgł.: Kraków, Friedleina 16, m. 2a. 8899

Gosposię do trzech dorosłych osób przyjmę. Wynagrodzenie dobre. Kraków, Mogilska 49, m. 7. 8933

Agronom praktykant pod rozkazy, do mniejszego majątku potrzebny od zaraz. Zgł.: Goniec Krak., Kraków, „Nr. 8956".

Korespondentkę polsko-niemiecką przyjmie biuro handlowe. Zgł.: Goniec Krak., Kraków, „Nr. 9054".

Potrzebni fachowi i niefachowi robotnicy, technicy na wyjazd. Dobre wyżywienie, obuwie i dodatkowe karty żywnościowe dla rodzin na miejscu. Zapewniona opieka nad robotnikami Firmy. Zgłaszać się: Kraków, Biuro Ogłoszeń „Fiducia", Florjańska 15, I. p., Sandomierz, Hotel Polski, pokój 6, Radom, Kozienicka 18, m. 6. 9079

Frebiankę lub osobę wypraktykowaną poszukuję od zaraz do 4-letniego synka na wieś. Zgł.: Kraków, Groble 16, m. 3.

Referentka na kierownicze stanowisko, oraz sekretarka, stenomaszynistka, niem.-polska, tylko pierwszorzędne siły do Lwowa poszukiwane. Lwów, Halicka 1, Vereinigte Werkstätten. 9228

Potrzebna od zaraz dziewczyna do wszystkiego z dobrem gotowaniem, czysta i uczciwa z dobremi świadectwami, do niemieckiego domu. Warunki bardzo dobre. Zgłosz.: Kraków, Kraszewskiego 30, II. 151

Posługującą z gotowaniem poszukuję. Zgłoszenia: Kraków, Radziwiłłowska 20, drzwi 4. 430

Służąca tylko uczciwa, zdrowa i pilna, mogąca rozmówić się po niemiecku, z osobistymi dowodami w zupełnym porządku, poszukiwana do niemieckiego domu. Dobre obchodzenie się zapewnione. Zgłoszenia osobiste: Kraków, Karmelicka 57, m. 2. 458

Dziewczyna, młoda i lubiąca dzieci, poszukiwana do rodziny niem. Zgł. osob. od godz. 11—14, Wola Duchacka über Krakau 2 — Eisenbahngasse 9. 510

Pomocnika fryzjerskiego przyjmę od zaraz na bardzo dogodnych warunkach. Całkowite utrzymanie, wzgl. procent. Zgł.: Stanisław Górecki, Skała k/Ojcowa.

Potrzebna dziewczyna do wszystkiego z dobrą znajomością gotowania, czysta i uczciwa. Pożądana znajomość niemieckiego. Informacje: Kraków, Brzozowa 16 sklep, między godz. 8.30—10 rano.

Poszukuje się dla niemieckiej firmy zaawansowanych: 1 fakturzystki, 1 księgowej do prowadzenia księgowości magazynowej, 1 kontorzystki z maszynopismem. Znajomość języka niemieckiego wymagana. Praca do objęcia między 1. 12. 1943 a 1. 1. 1944. Zgłoszenia: Goniec Krak., Kraków „Nr. 9872".

Agenci we wszystkich rejonach poszukiwani. Oferty: Goniec Krak., Kraków, „Nr. 8379P".

Ucznia do praktyki przyjmie zakład krawiecki Wąsikiewicza, Kraków, Grzegórzecka 4, I. p. 8524

Rolnika na rządcę folwarcznego poszukuję. Tylko teoretycznie i praktycznie wykształceni kandydaci z dobremi poleceniami będą uwzględniani. Odpisy świadectw i poleceń przesyłać: Przemyśl — skrytka pocztowa 321. 2242k

Panna, do ekspedycji bufetowej i ogólnych prac, potrzebna. Pożądana znajomość języka niemieckiego. Zgłoszenia między godz. 13—15 popołudniu, Kraków, Krakowska 24. Restauracja. 9740

Fachowej kierowniczki(a) kuchni w większym przedsiębiorstwie handlowem poszukuje się od zaraz. Wymagana znajomość prowadzenia kuchni w warunkach wojennych. Oferty z odpisami świadectw i referencjami kierować pod adresem: Miechów, Rynek 1. Zarząd Kuchni.

Poszukuje się uczciwej gospodyni do mniejszego gospodarstwa rolnego do samodzielnego prowadzenia. Zgłoszenia: Goniec Krak., Tarnów, „Nr. 1888".

Poszukuje ogrodnika, kawalera, spokojnego, pracowitego, trzeźwego, bezwzględnie uczciwego, do ogrodu warzywnego włącznie z gospodarswem 25-morgowym. Posada do objęcia zaraz, lub 1 stycznia. Wymagana dobra praktyka i dobre referencje. Zgł.: Goniec Krak., Rzeszów, pod „Ogrodnik". 2639k

Chłopca na dokończenie praktyki fotograficznej przyjmę. Mieszkanie może być na miejscu. Podanie warunków. Zgłoszenia pod „W 626" Biuro Ogłoszeń Krajna, Kraków, Adolf Hitler-Platz 46.

Służąca z gotowaniem na wieś pod Krakowem potrzebna. Zgłoszenia pod „625" Biuro Ogłoszeń Krajna, Kraków, Adolf Hitler-Platz 46. 2641k

Poszukuję od zaraz panienki robiącej na drutach. Zgłoszenia: Kraków, Kościuszki 59, I. p. 2642k

Młodą, może być z dzieckiem przyjmę. Pomoc w sklepie i domu. Oferty z życiorysem: Biuro Majewski, Kraków, WW. Świętych 8, pod. „Energiczna".

Posad poszukuja

Ogrodnik kawaler, z ukończoną Szkołą Ogrodniczą, kilkuletnią praktyką, obeznany we wszystkich działach ogrodnictwa, poszukuje pracy od zaraz. Zgłoszenia: Maniak Stanisław, Proszowice, pow. Miechów. 667

Poszukuję od zaraz posady jako gospodyni we dworze. Znajomość języka niemieckiego, wykształcenie średnie i fachowa znajomość gospodarstwa domowego i wiejskiego. Oferty: Izbica, Distr. Lublin, Skrytka 5. 749

Stenotypistka polsko-niemiecka, ze znajomością buchalterji, poszukuje odpowiedniej posady. Najchętniej firma prywatna. Miejscowość obojętna. Zgłoszenia z podaniem warunków, kierować do Gońca Krak., Kraków, „Nr. 737".

Absolwent Szkoły Handlowej Wyższ. Stopnia, z praktyką sklepową i biurową, językiem niemieckim, poszukuje posady od zaraz lub 15. 12. br. w charakterze ekspedienta, magazyniera, siły biurowej, lub zastępcy bierownika. Łaskawe zgłoszenia proszę kierować do Gońca Krak., Kraków, „Nr. 606".

Gorzelany buchalter, kawaler, poszukuje posady Oferty: „5572", „Atlas". Warszawa, Al. Jerozolimskie 32. 2424k

Panna zmieni posadę na Kraków lub okolicę od 1. I. 43. Pracuję w firmie budowlanej samodzielnie. Mam dobrą praktykę w dziedzinie list płacy, Ubezp. Społ. i różnych spraw związanych z firmą. Łaskawe zgłoszenia: Goniec Krak., Kraków, „Nr. 8538".

Korespondentka niemiecko-polska, przyjmie posadę od zaraz Zgł.: Goniec Krak., Kraków, „Nr. 8551".

Starsza poprowadzi uczciwie dom samotnych. Zgł.: Goniec Krak., Kraków, „Nr. 8653".

Technik budowlany przyjmie posadę. Zgł.: Goniec Krak., Kraków, „Nr. 8731".

Młody buchalter (księgowość amerykańska, przebitkowa, ramowy plan kont), znający niemiecki, maszynopismo, obejmie odpowiednią posadę. Oferty: Goniec Krak., Kraków, „Nr. 8777".

Młoda, samodzielna buchalterka, maszynopismo, język niemiecki w słowie i piśmie, znajomość dokładna wszystkich prac biurowych, osoba samodzielna i energiczna szuka posady, najchętniej sekretarki. Zgłoszenia pod „616" Biuro Ogłoszeń Krajna, Kraków, Adolf Hitler-Platz 46. 2644k

Pani kulturalna, inteligentna, młoda, łagodna, pogodnego usposobienia, kochająca dzieci, obejmie posadę wychowawczyni, wzgl. opiekunki li tylko w kulturalnym domu. Znajomość dokładna języka polskiego, niemieckiego, francuskiego i fortepianu. Zgł. pod „613" Biuro Ogłoszeń Krajna, Kraków, Adolf Hitler-Platz 46. 2643k

Szukam posady biurowej lub innej. Jestem młoda, inteligentna, miłej powierzchowności. Znam maszynopismo, trochę niemiecki oraz wszelkie prace biurowe. Zgł.: Goniec Krak., Kraków, „Nr. 180".

Kupno nieruchomości

Kupię wprost od właściciela willę jedno-rodzinną, lub dwu-rodzinną, w okolicy Król. Jadwigi, Cichy Kącik, lub Wola Justowska, albo dobrą, wydzieloną parcelę. Zgłoszenia pisemne: Kraków, Żuławskiego 8a/12. 9849

Dom jednorodzinny, murowany, kamienicę komfortową i drugą o luksusowym komforcie, zaraz kupię i dobrze zapłacę: Kraków, Zwierzyniecka 8/1. 12

Kamienicę, dom, parcelę, lub gospodarstwo rolne, kupię zaraz. Kraków, Basztowa 10/1. 675

Sprzedaż nieruchomości

Parcelę wydz. 320 s. Podgórze. Parcelę wydz. 112 s. Grzegórzki. Parcelę 25×24 bud. Bronowice W. Parcelę 580 s. bud. Bronowice-Azory sprzeda: Kraków, Sienna 5/7 I p., tel. 113-64. 736

Parcelę uzbr. 170 s. 17 m front. Grzegórzecka. Parcelę 600 s. wydz. Bronowice M. sprzeda Kraków, Sienna 5/7. I p. Tel. 113-64. 735

Dom murow. jednorodz. Parcele 150 s., 200 s., 300 s., jeden mórg — sprzeda Sporysz, Prokocim, ul. Długa 5. 734

Kamienica komfortowa III p. obok Parku Krakowskiego do sprzedania: Kraków, Mały Rynek 1/5a, I p. ofic. 641

Parcelę w śródmieściu 300 sążni, 20 m frontu natychmiast sprzeda lub zamieni: Kraków, Mały Rynek 1/5a, of. I p.

Parcela budowlana około 400 sążni 36 m frontu przy ul. Jul. Lea do sprzedania. Kraków, Basztowa 10/1. 674

29 Listopada dom 8 pokoi tanio sprzeda „Lokata" Kraków, Łobzowska 4.

Domek 9 pokoi murowany, wodociąg, ogród w Borku Fałęckim tanio sprzeda „Lokata" Kraków, Łobzowska 4.

Rabka. Sprzedaż — kupno will, domów, parcel, przeprowadza Biuro Augustyńskiego „Universal", Rabka. 2726k

Rabka. Pensjonat murowany, 20-pokojowy, umeblowany, ogród, sprzeda: Biuro „Universal", Rabka. 2727k

Skawina. Dwie parcele, budowl., 200 i 900 s., okazyjne kupno: Kraków, Zwierzyniecka 8/1. 381

Zakopane. Pensjonat, murowany, 21 pokoi, pełny komfort, duży ogród w najpiękniejszej dzielnicy, sprzeda Biuro, Kraków, Basztowa 10/1. 193

Dom, nowomur., 24 ub., 5 min. od tramwaju, sprzeda: Kraków, Zwierzyniecka 8, m. 1. 382

Dużo parcel budowl. w Krakowie, uzbroj, oraz na przedm. Krakowa, sprzeda: Kraków, Zwierzyniecka 8/1.

Kamienicy, III. p., 43 ubik., komf., 1/12 część wyjątkowo tanio, do sprzedania: Kraków, Zwierzyniecka 8/1. 384

Wola Justowska. Willę, 5 ubik., ogród. Dom, 8 ubik., Dębniki. Kamieniczkę, 9 ubik., wolne 3 pok. kuchnią, przy tramwaju, tanio: Skowroński, Kraków, Adolf-Hitler-Platz 39, tel. 158-66. 252

Dom, mur., 4 ubik., ogród, Dąbie. — Kamienica, 14 ubik., nowa, ogród, Osiedle Ofic., okazyjnie Skowroński, Kraków, Adolf-Hitler-Platz 39. 249

Dom parterowy, komfort, 8 pokoi, w centrum Krakowa, duży ogród, tanio sprzeda: „Lokata", Kraków, Łobzowska 4. 411

Kamieniczka I. p., blisko tramwaju, tanio do sprzedania: „Lokata", Kraków, Łobzowska 4. 412

Dębniki, 140 sąż., przy moście, tanio sprzeda: „Lokata", Kraków, Łobzowska 4. 413

Parcele, domy, kamienice, wille, poleca „Krakus", Kraków, Zwierzyniecka 11/4, telefon 117-68. 452

Tenczynek. Dom, murowany, podpiwniczony, 7 ubikacyj, sprzeda: Kraków, ul. Basztowa 10/1. 571

Dąbie. Domek murowany, 4 ubik., ogród owocowy, okazyjnie tanio sprzeda: Kraków, Basztowa 10/1. 572

Rozwadów. Parcelę, 1100 m^2, koło Rynku, tanio sprzeda: Kraków, Basztowa 10, m. 1. 573

Parcelę, budowlaną, narożnik, 120 sążni, ul. Urzędnicza, sprzeda: Kraków, Basztowa 10/1. 574

Do sprzedania parcela, budowlana, dwufrontowa, w Bieżanowie. Wiadomość: Kraków, Kapucyńska 7/2. 177

Nowoczesna willa, luksusowo urządzona, garaże, piękny ogród (wolne mieszkanie) natychmiast do sprzedania. Zgłoszenia: „Informator", Kraków, Pijarska 19, Telefon 116-45. 3733k

Okazja! Pod Krakowem parcelacyjny kompleks 8-morgowy, przepiękne położenie o wystawie południowej, z powodu wyjazdu tanio sprzedam. „Informator", Kraków, Pijarska 19, Telefon 116-45.

Sprzedam parcelę budowlaną, korzystne położenie, inż. Szerer, Zakopane, willa „Roztoka". 2645k

Parcele: pod Reglami 1 000 m^2, oraz na Kamieńcu 1 500 m^2, sprzedam. Zgł.: Ajencja Siemianowskiego, Zakopane, Nr. 1063. 2646k

Parcelę 470 m^2 w śródmieściu, okazyjnie sprzeda B/H „Er-Ka-Es", Kraków, Starowiślna 27, tel. 128-74.

Parcelę 300 sążniową, w pięknym położeniu willowym, sprzeda za 60 tys. B/H „Er-Kr-Es", Kraków, Starowiślna 27, tel. 128-74. 2648k

Pół kamienicy super komf., w śródmieściu, sprzeda B/H „Er-Ka-Es", Kraków, Starowiślna 27, tel. 128-74. 2649k

Młyn wodno-turbinowy przy Krakowie, sprzeda B/H „Er-Ka-Es", Kraków, Starowiślna 27, tel. 128-74. 2650k

Dom I p., mur., z ogrodem, blisko tramwaju, tanio sprzeda B/H „Er-Ka-Es", Kraków, Starowiślna 27, tel. 128-74.

Willę 7-mio ubik., mur., z ogrodem, w pięknym położeniu, sprzeda B/H „Er-Ka-Es", Kraków, Starowiślna 27, telefon 128-74. 2652k

Parcelę willową 300 sążni, przy tramwaju, szybko sprzedam. Kraków, Starowiślna 51, m. 26, tel. 189-17.

Dom jednorodzinny, murowany, z ogrodem, natychmiast sprzeda, Kraków, Starowiślna 51, m. 26, tel. 189-17.

Dom 10 ubik., murowany, 300 sążni ogrodu, potrzeba 220.—. Kraków, Starowiślna 51, m. 26, tel. 189-17. 2655k

Kupno

Kupuję, ocenia znaczki pocztowe „Filatelia", Kraków, Długa 14.

Maszynę do szycia, lub główkę, kupię zaraz, podać cenę — markę. Goniec Krak., Kraków, „Nr. 187".

Tapczan, szafę, leniwiec, kupię zaraz. Kraków, Zwierzyniecka 9/1. 188

Kupujemy kilimy, dywany perskie, żywieckie. Płacimy gotówką. Sklep dywanów, Kraków, Poselska 18. 226

Kupuję stare srebro. Stanisław Chwutkowski, Kraków, Krakowska 1, pod Arkadami. Zakład zegarmistrzowski.

Maszynę do szycia lub główkę tylko bębenkową kupię. Podać cenę. Zgł.: Goniec Krakowski, Kraków „Nr. 597".

Kupuje książki, encyklopedje, herbarze, aparaty fotograficzne, instrumenty muzyczne, obrazy — Antykwarnia, Stanisława Pelc, Kraków, św. Marka 25.

Koncesjonowany Chrześcijański sklep komisowy Kraków, św. Tomasza 26. Przyjmuje w komis: porcelanę antyczną i nowoczesną, kryształy, zastawy stołowe, bieliznę stołową i pościelową, drobiazgi użyteczne nadające się na prezenty. — Szybka sprzedaż zapewniona. 557

Lustro w stylu barokowym oraz piękne firanki i portjery potrzebne natychmiast. Koncesjonowany Chrześcijański Sklep Komisowy Kraków, św. Tomasza 26.

Potrzebuję pilnie dywanu perskiego, modliiewnika, pięknego kilimu oraz dywanu żywieckiego. Koncesjonowany Chrześcijański Sklep Komisowy Kraków, św. Tomasza 26. 559

Poszukuję pięknych figurek markowych, porcelany na 6 i 12 osób, serwisów do kawy, srebra stołowego, kompletu szkła stołowego. Szybka sprzedaż. Koncesjonowany Chrześcijański Sklep Komisowy Kraków, św. Tomasza 26. 560

Pojedyńczych filiżanek i talerzy z szerokim szlakiem kobaltowym poszukuję natychmiast. Koncesjonowany Chrześcijański Sklep Komisowy Kraków, św. Tomasza 26. 563

Piękną pidżamę, szlafroka męskiego na na wysokiego mężczyznę tylko pierwszorzędny gatunek, butów z cholewami damskich, elegancki fason, poszukuję natychmiast. Koncesjonowany Chrześcijański Sklep Komisowy Kraków, św. Tomasza 26

Potrzebuję pięknych kryształów, porcelany, kilimu, wózka dziecięcego. Koncesjonowany Chrześcijański Sklep Komisowy, Kraków, św. Tomasza 26.

Poszukuję natychmiast gabinetu męskiego, orzech kaukazki, eleganckiej bonżurki męskiej, 2 pary firanek, pięknego kilimu. Koncesjonowany Chrześcijański Sklep Komisowy, Kraków, św. Tomasza 26. Przyjmuje wszystko w komis. Szybka sprzedaż. 566

Poszukuje futer, płaszczy, sukien, kilimów, dywanów, firanek, płyt, patefonów, maszyn do pisania, szycia, Komis, Plac Szczepański 2, Kraków. 579

Pokój kombinowany kupię. Zgł.: Goniec Krakowski, Kraków „Nr. 716".

Kupuję używane ubrania męskie, damskie i dziecinne, obuwie, bieliznę itp. przedmioty nawet nienadające się do noszenia. Dom Komisowy Kraków, Starowiślna 52. 743

Pochłaniacze i maski przeciwgazowe zakupi „Gazochemia", Kraków, Pijarska 19 Telefon 116-45. 2734k

Obrazy kupuje stale Salon „Antyki" Kraków, Stradom 18 Tel. 140-83

Obraz i dywan perski sprzedasz najkorzystniej, Kraków, Florjańska 8.

Piżamy męskie poszukiwane. Komis, Kraków, Starowiślna 18. 2563k

Torebki damskie poszukiwane. Komis, Kraków, Starowiślna 18. 2566k

Kupię parę opon rowerowych z dętkami lub bez. Firma Wandor Wł., Skład rowerów i części. Kraków, Garbarska 4, telefon 124-48. 8615

Koncesjonowany sklep używanej garderoby i bielizny, kupuje i sprzedaje za gotówkę. Kraków, Pierackiego 4. 3645

Kupuję bieliznę męską i damską, oraz pościelową i dziecięcą. Kraków, Starowiślna 80. Sklep. 7323

Kupuję za gotówkę, ubrania, płaszcze, spodnie marynarki. Kraków, Starowiślna 80. Sklep. Tel 223-67. 7324

Srebro stare połamane oraz fasonowe kupuje i płaci najwyższe ceny. Firma Gajewski. Kraków, ul. Starowiślna 26.

Kupuje stare włósie, starą morską trawę. Kraków, św. Marka 16, Wesołowski. 8998

Ubrania oraz oddzielne spodnie i marynarki, suknie, płaszcze męskie i damskie oraz kostjumy, kupuje za gotówkę: Skup i Sprzedaż Używanej Odzieży, Kraków, Plac Dominikański 1, tel. 114-28.

Kołdry, bieliznę pościelową i osobistą, futra damskie, męskie, ubrania, obuwia, koce, kilimy, dywany, kupuje stale za gotówkę, sklep, Kraków, Krakowska 36.

Kołdry jedwabne kupię. Kraków, św. Marka 19, róg Florjańskiej. Sklep Dembiński. 9398

Poszukuje futer, lisów, spodów futrzanych, kołnierzy, wszelkiej garderoby, bielizny, pościeli, kilimów, dywanów, narzut. „Centrokomis", Kraków, Grodzka 9. 9660

Potrzebujemy maszyn „Singera", maszyn pisarskich, patefonów, płyt, srebra, platerów, kryształów, porcelany, fotoaparatów, waliz. „Centrokomis". Kraków, Grodzka 9. 9664

Kupujemy płyty gramofonowe oraz lampy elektryczne, modne. Elektrotechnika, Kraków, Pl. Dominikański 2, róg Stolarskiej. 9755

Meble wszelkie, używane — kupuje gotówkowo Hala Meblowa, Kraków, Grodzka 59. 9915

Wypłacamy zaliczki w wysokości do 1/3 wartości za przyniesione do sprzedaży: futra męskie, damskie, bławy, kołnierze, lisy, ubrania, bieliznę pościelową, firanki, śniegowce, kapce, kryształy, aparaty fotograficzne. Komis, Kraków, Adolf Hitler-Platz 12, w podworcu. 42

Obraz sprzedasz najkorzystniej, Wawrzecki, Kraków, Wiślna 9. 50

Kupuje obrazy znanych artystów polskich — płaci solidnie: Wawrzecki, Kraków, Wiślna 9 51

Kupię maszynę do szycia, ewentualnie samą główkę lub spód. Kraków, Długa 41, m. 9, w podworcu. 55

Chromonikielinę płaską, okrągłą, wszelkie przekroje, kupię. Zgłosz.: Goniec Krak., Kraków, „Nr. 141".

Kilimy, dywany, kupuje i sprzedaje: Kraków, Długa 23, sklep z kilimami.

Kupuję nuty na sopran. Kraków, Długa 23, sklep z kilimami. 533

Sklep kupna i sprzedaży używanych rzeczy, Kraków, św. Krzyża 7, kupuje gotówkowo używane ubrania, bieliznę pościelową, koce, kilimy i inne ładne rzeczy. 9244

Wózek dziecięcy i łóżeczko, kupię. Kraków, Florjańska 16/4. 358

Kryształy kupuje stale firma „Antyki", Kraków, Stradomska 18. 9623k

Numeratory używane, kupuje Widliński, Kraków, Grodzka 28, sklep. 1502k

Pasy parciane, gumowane (również węże) w dobrym stanie, kupię. Podać szerokość, długość i cenę. Zgł.: Goniec Krak., Kraków, „Nr. 1601K".

Butelek 50 i 100 ccm kto dostarczy w mniejszej lub większej ilości, możliwie z zamknięciem gwintowanym?. Zgłoszenia: Goniec Krak., Kraków, „Nr. 2723K".

Szafę trójdzielną, nowoczesną, fornir orzechowy, kupię. Kraków, Łobzowska 16. Perfumerja. 2656k

Materace z włosia, trawy kupię. Kraków, św. Marka 19, róg Florjańskiej. Sklep tapicerski. 9759

Łóżeczko dziecięce kupię. Kraków, św. Marka 19, róg Florjańskiej. Sklep tapicerski. 9760

Płacimy gotówką najwyższe ceny za: futra, płaszcze zimowe, męskie, damskie, bławy, suknie wełniane, ubrania, kilimy, dywany perskie, żywieckie, maszynowe, kryształy, serwisy, maszyny do pisania, płyty aparaty fotograficzne. Komis, Kraków, Adolf Hitler-Platz 12, w podworcu.

Filatelistom uzupełnia — kupuje wszelkie znaczki „Mundus", Kraków, Adolf Hitler-Platz Nr. 37. 138

Sypialnię kompletną, ewentualnie 2 szafy, łóżka, toaletę oraz kanapę, kupię. Zgł.: Goniec Krak., Kraków, „Nr. 259".

Noclegi

Noclegi: Kraków, Zielona 25/1. 2148k

Noclegi: Kraków, Grodzka 59/12. 140

Noclegi: Kraków, Szewska 7/7. 144

Noclegi inteligencji: Kraków, Radziwiłłowska 14/2. 145

Noclegi przyjezdnym: Kraków, św. Sebastjana 34, m. 2. 169

Noclegi: Kraków, Starowiślna 52, m. 13, front — Bańdowa. 170

Noclegi: Kraków, Florjańska 3/8. 139

Nauka i wychowanie

Niemieckiego, rosyjskiego, angielskiego — przystępnie. Prowincja — piśmiennie. Kraków, Skrytka 112. 327

Niemieckiego uczę interesująco, szybko. Zgłoszenia: poniedziałek, środa, piątek godz. 3—5. Kraków, Dietla 99/4. 513

Kwalifikowana pianistka udziela gry na fortepianie za zezwoleniem Władz. Kraków, Karmelicka 50/4. 651

Korespondencyjna nauka w programie licealnym, gimnazjalnym, (przedmioty matematyczno-przyrodnicze: matematyka, fizyka, chemja). — Informacje: Mgr. S. Fedial, Warszawa, Smolna 34-4.

Maszynopismo indywidualnie, nowocześnie. Kraków, Grodzka 27. 1011k

Fortepianu lekcje, szybko, łatwo! Fortepian do przegrywań! Kraków, ul. Krupnicza 14/5. 19

Roczny Korespondencyjny Kurs Przygotowawczy do Państwowej Wyższej Szkoły Technicznej w Warszawie. Czynny od 1 listopada 1942 r. Informacje: Warszawa, Smolna 34-4. 9500k

Stenografia listownie i ustnie, nowoczesną metodą, Kraków, Grodzka 27.

Kto udzieli lekcyj z zakresu szkoły technicznej, ewent. politechniki? (budownictwo, budowa maszyn itp.) Zgłosz.: Goniec Krak., Kraków, „Nr. 8216".

Kursy Techniczne inż. Gajewskiego, Warszawa, Przemyska 11a. Kurs kreślarski słuchowo lub korespondencyjnie. Kurs techniczny korespondencyjny. Wydziały: maszynowy, budowlany, drogowy. Program darmo. 2203k

Korespondencyjna Szkoła Handlowa przy Kupieckiej Szkole Zawodowej w Reichshof, Hoffmanowej 3. Konto czekowe K. K. O. Reichshof 458. 2237k

... a mimo to nogi nie marzną, gdy się je codziennie posypuje:

Vasenol

pudrem do nóg

KONCESJONOWANY CHRZEŚCIJAŃSKI

SKLEP KOMISOWY

Kraków, św. Tomasza 26

poleca:

piękną porcelanę na 6 i 12 osób, srebro stołowe, cukiernice, szkło stołowe, komplet garnków kuchennych, dywan perski, futro damskie i męskie.

Na składzie piękne kryształy, oraz wiele użytecznych codziennych przedmiotów. 9711

Żarówki kolorowe

piękne komplety na choinkę sprzedaje już

ELEKTRO-RAD

PRACOWNIA ELEKTROTECHNICZNA

PASIEKA MARJAN

KRAKÓW, UL. STAROWIŚLNA 14, II. p.

Jedyny i wartościowy podarek dla filatelisty

to serja znaczków z Firmy

„PIONIER"

KRAKÓW, Stolarska 9. I. Tel. 220-42.

Cennik gratis.

Biura czynne od godz. 7.30 do 15.

HURTOWA SPRZEDAŻ

GALANTERII I NORYMBERSZCZYZNY

D/H Stanisław i Stanisława

KOZIOŁEK

Warszawa, ul. PRÓŻNA 8, tel. 6-45-17.

Wysyłki pocztowe — kolejowe — samochodowe.

P. S. Liczne podziękowania, jakie otrzymujemy od naszych klientów, najlepiej świadczą o niskich cenach i szybkiej dostawie.

Skład Artykułów Malarskich

Z. BŁAŻEJEWICZA S-KA

Warszawa, Plac Grzybowski Nr. 14. Telefon 227-35 — (w podworcu).

Poleca: farby — lakiery — pokosty, biel cynkową, ultramarynę, kleje malarskie, ton — kredę — gips.

Ceny konkurencyjne. — Prowincja za zaliczeniem. 2721k

GŁÓWKI NAGUSKI MURZYNKI

Wysyłamy na prowincję za zaliczeniem. — Zamówienia kierować:

WARSZAWA, ul. Twarda 15, m. 36.

„CENTROKOMIS"

Kraków, ul. Grodzka 9

poleca

futra, lisy garderobę, oraz szereg innych praktycznych przedmiotów.

Duży wybór — niskie ceny.

Św. MIKOŁAJ

zaopatruje się w wytworne prezenty wyłącznie

w drogerji „KOTWICA"

Kraków, ul. Długa 42, telefon 17242

FARBIARNIA

ODZIEŻY I TKANIN

Franciszek Jogałła

Kraków, ulica Dietla 93

w podworcu

wykonuje wszelkie prace artystycznie i fachowo. —

Cierpienia

NEREK PĘCHERZA

USUWAJĄ ZIOŁA MAGISTRA WOLSKIEGO UROSA